



S.A. PÉPINIÈRES GODEFROID

139, rue de Spa
4970 FRANCORCHAMPS

Tél. 087/27.51.13
Fax 087/27.55.12

www.pepinieresgodefroid.be



Registre de commerce Verviers 56.193 • T.V.A. : 429.593.402

FORTIS BNP

• BIC : GEBABEBB / IBAN : BE61248043086117

CRELAN

• BIC : NICABEBB / IBAN : BE51103026073062

VENEZ ADMIRER NOS PÉPINIÈRES À PARTIR DU 18 SEPTEMBRE.

**C'EST LA MEILLEURE ÉPOQUE POUR DÉCOUVRIR
NOS NOUVELLES CULTURES !**

LISTE DES PRIX AUTOMNE 2024 / PRINTEMPS 2025 PREISLISTE HERBST 2024 / FRÜHJAHR 2025

Cher amateur de plantes,

Nous avons le plaisir de vous présenter notre nouvelle liste de prix pour l'automne 2024 et le printemps 2025.

Comme toujours, nous sommes continuellement à la recherche des nouveautés intéressantes pour notre région. Grâce à notre curiosité, nous remarquons souvent que de nombreuses nouvelles variétés, qui sont présentées dans la presse spécialisée, sont déjà disponibles dans notre pépinière depuis plusieurs mois. C'est cette passion qui nous permet d'espérer pouvoir contribuer à la création de vos jardins dans lesquels il fera bon vivre.

Nous faisons parties des producteurs labellisés "**Artisans du végétal**" et "**Agriculteurs de Wallonie**". Cela vous certifie que les plantes que nous vendons sont cultivées en majorité sur place et que nous utilisons des techniques culturales respectueuses de l'environnement. Deux labels, qui, enfin, nous discernent des "simples" revendeurs de plantes.

Nous avons toujours notre espace consacré aux plantes rares ou cultivées en très petits nombres et qui ne se trouvent pas dans ce catalogue. Peut être, y découvrirez-vous votre coup de coeur ? Nous avons sorti une liste d'une partie de ces variétés. Vous pourrez la consulter sur notre site à partir du 20 septembre dans la rubrique "Notre catalogue"... "Plantes spéciales".

Les variétés de plantes précédées par un **N** sont les nouveautés dans notre catalogue.

Nous veillons continuellement à la qualité et au bien-être de nos plantes. Nous sommes une des très rares pépinières à encore transplanter régulièrement nos cultures pour offrir une qualité irréprochable de l'enracinement de nos plantes. Nous sommes probablement les seuls à encore tailler couronnes et racines de nos arbres au moment de la vente!... Une sécurité de plus pour vous d'avoir une bonne reprise et une belle forme future de vos nouveaux arbres.

A partir de mi-septembre, beaucoup de plantes diverses cultivées en conteneurs sont déjà prêtes pour la vente. Les Azalées, les rhododendrons, les conifères et les arbustes persistants de pleine terre peuvent être plantés à partir du 10 septembre. Les plantes à feuillage caduc vendues à racines nues, comme, par exemple, les arbres fruitiers et d'ornement, les arbustes, les rosiers, etc., sont livrés à partir du 20 octobre. Il faudra encore attendre vraiment la fin de ce mois-là pour replanter les espèces feuillues pour haies tels que les hêtres, charmes, aubépines, érables champêtres, berberis pourpres, etc.

VENEZ VOUS RENDRE COMPTE DU CHOIX ET DE LA QUALITÉ AVANT D'ACHETER.

Les techniques de culture étant actuellement très variées, une plante classée dans les catalogues, d'une même mesure peut être tout à fait différente point de vue santé, force, vigueur, qualité de motte, grandeur de conteneurs, tous éléments ayant une influence directe sur la reprise et le développement futur du végétal dans votre jardin. Vous ne pouvez jamais comparer qu'en venant sur place. Venez donc nous visiter à votre aise à partir du 18 septembre. C'est à cette époque que les plantes ont atteint leur meilleur développement.

Nous espérons de nouveau vous compter parmi nos clients et nous vous assurons de préparer vos commandes avec le plus grand soin.

En vous souhaitant beaucoup de plaisir dans votre jardin, nous vous prions d'agréer, Madame, Monsieur, l'expression de nos sentiments les meilleurs.

GODEFROID Nicolas
et son équipe

(SIEHE DEUTSCHPRACHIGER TEXT RÜCKSEITE)



S.A. PÉPINIÈRES
GODEFROID

139, rue de Spa
4970 FRANCORCHAMPS

Tél. 087/27.51.13
Fax 087/27.55.12

www.pepinieresgodefroid.be



Registre de commerce Verviers 56.193 • T.V.A. : 429.593.402

FORTIS BNP

• BIC : GEBABEBB / IBAN : BE61248043086117

CRELAN

• BIC : NICABEBB / IBAN : BE51103026073062

**AB DEM 14. SEPTEMBER, KOMMEN SIE UND BEWUNDERN
SIE UNSERE BAUMSCHULEN.**

**DIES IST DIE BESTE ZEIT UM UNSERE NEUEN KULTUREN
ZU ENTDECKEN !**

LISTE DES PRIX AUTOMNE 2024 / PRINTEMPS 2025 PREISLISTE HERBST 2024 / FRÜHJAHR 2025

Lieber Pflanzenliebhaber,
Liebe Pflanzenliebhaberin,

Wir freuen uns, Ihnen unsere neue Preisliste für den Herbst 2024 und das Frühjahr 2025 vorzustellen.

Ständig sind wir auf der Suche nach interessanten Neuheiten für unsere Region. Auf diese Weise stellen wir fest, dass wir zahlreiche neue Arten, über die in der Fachpresse berichtet wird, oftmals bereits seit mehreren Monaten in unserer Baumschule führen. Diese Leidenschaft möchten wir auch bei der Gestaltung Ihres Gartens an den Tag legen, damit Sie sich noch mehr an Ihrem Garten erfreuen können.

Wir gehören zu dem Label **"Artisans du végétal"** und **"Agriculteurs de Wallonie"**. Diese Zertifikate bestätigen, daß die meisten unserer Pflanzen hier bei uns kultiviert werden und daß wir nur umweltfreundliche Praktiken benutzen. Zwei Label, die uns von den "einfachen" Verkäufern unterscheiden.

Außerdem verfügen wir weiterhin über eine Fläche mit seltenen oder in sehr geringen Mengen kultivierten Pflanzenarten, die nicht in beigefügter Liste aufgeführt sind. Vielleicht entdecken Sie ja hier Ihre Lieblingspflanze? Besuchen Sie unsere Webseite : ab dem 20. September können Sie einen Teil dieser Sorten dort finden, unter "Unser Katalog - Spezielle Pflanzen".

Die mit einem **N** gekennzeichneten Pflanzensorten sind neu in unserem Katalog.

Wir überwachen ständig die Qualität und das Wohlbefinden unserer Pflanzen. Wir sind auch eine der wenigen Baumschulen, die unsere Ernten regelmäßig transplantieren, um die beste Wurzelbepflanzung unserer Pflanzen zu gewährleisten. Wir sind wahrscheinlich die einzigen, die die Kronen und Wurzeln unserer Bäume während des Verkaufs noch abschneiden! Eine weitere Gewissheit für Sie, eine gute Erholung und eine schöne zukünftige Form ihrer neuen Bäume zu erhalten.

Im vergangenen Herbst wurden bereits viele Sorten hoher Bäume verkauft und das wird sicherlich auch dieses Jahr wieder so sein.

Daher raten wir Ihnen, ihre Bäume so schnell wie möglich zu reservieren !

Ab Mitte September stehen bereits zahlreiche, in Containern kultivierte Pflanzen zum Verkauf. Azaleen, Rhododendren, Koniferen und immergrüne Sträucher für das Freiland können ab dem 10. September gepflanzt werden. Laubabwerfende, wurzelnackte Pflanzen wie Obstbäume und Ziergehölze, Sträucher, Rosen usw. können ab dem 20. Oktober geliefert werden. Heckenpflanzen wie Buche, Weißbuche, Weißdorn, Feldahorn, Berberitze usw. sollten jedoch nicht vor Ende des Monats Oktober gepflanzt werden.

ÜBERZEUGEN SIE SICH VON UNSERER AUSWAHL UND QUALITÄT BEVOR SIE KAUFEN.

Aufgrund der recht unterschiedlichen Anbaumethoden kann eine in mehreren Katalogen mit derselben Größe angegebene Pflanze vollkommen unterschiedlich sein, was die Gesundheit, Stärke, Kraft, Qualität der Wurzelballen und Größe der Container angeht. All diese Elemente wirken sich direkt auf die Bewurzelung und das spätere Gedeihen der Pflanzen in Ihrem Garten aus.

Machen Sie sich vor Ort ein Bild und besuchen Sie uns unverbindlich ab dem 14. September. Zu diesem Zeitpunkt haben die Pflanzen ihre optimale Entwicklung erreicht.

Wir hoffen, Sie erneut zu unseren Kunden zählen zu dürfen und versichern Ihnen, dass wir Ihre Bestellungen mit größter Sorgfalt bearbeiten werden.

Wir wünschen Ihnen weiterhin viel Freude in Ihrem Garten und verbleiben mit den besten Grüßen.

Nicolas GODEFROID
und sein Team

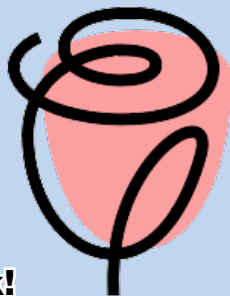

Suivez nous sur Facebook!

Nous proposons régulièrement les variétés de plantes attractives du moment. Nous vous présentons les nouvelles variétés disponibles.

Nous vous faisons découvrir les nouveautés que nous avons acquises.

Nous vous avertissons quand nous ouvrirons exceptionnellement hors des horaires habituels et quand nous faisons des offres momentanées.

REJOIGNEZ NOUS!



Du 22 juillet au 6 août * :

Venez admirer notre culture de + de 10.000 rosiers en pleine floraison

Dans plus de 200 variétés différentes, vous pourrez choisir couleurs, formes et parfums et déjà réserver vos plants préférés pour l'automne !

Vous profiterez ces jours-là de -10% de réduction en prévente

***Attention : Fermé le dernier weekend de juillet !**

Depuis 1929, une des plus belles cultures de Wallonie !

Pépinières Godefroid

139, rue de Spa • 4970 Francorchamps (Prov. de Liège)

Tél. : 087/275.113 • Fax : 087/275.512 • www.pepinieresgodefroid.be

Ouvert tous les jours de 8 à 12h et de 13 à 18h sauf les dimanches et jours fériés

Fermé les weekends des 24h automobiles et du Grand Prix de Formule 1

Vos amis et connaissances seront également les bienvenus

(Nos rosiers restent visibles jusque fin septembre)

Entrée libre !



Folgen Sie uns auf Facebook!

Wir bieten regelmäßig die attraktivsten Pflanzensorten der Gegenwart an. Wir stellen Ihnen die neuen verfügbaren Sorten vor.

Wir führen Sie durch die neuen Funktionen, die wir erworben haben.

Wir werden Sie benachrichtigen, wenn wir ausnahmsweise außerhalb der üblichen Zeiten öffnen und wenn wir vorübergehende Angebote machen.

SCHLIESSEN SIE SICH UNS AN!



Vom 22. Juli bis 6. August* :

Bewundern Sie unsere Rosenkultur, mehr als 10.000 Rosen in voller Blütenpracht.

Wählen Sie in mehr als 200 verschiedenen Sorten ihre Farben, Arten und Düfte und reservieren Sie schon jetzt ihre Pflanzen für den Herbst.

Profitieren Sie außerdem von unserem Angebot im Vorverkauf : -10%

***Achtung : geschlossen am letzten Juli-Wochenende.**

Seit 1929, eine der schönsten Pflanzkulturen der Wallonie !

Baum- und Gartenschule Godefroid

139, rue de Spa • 4970 Francorchamps (Provinz Lüttich)

Tel. : 087/275.113 • Fax : 087/275.512 • www.pepinieresgodefroid.be

Geöffnet an allen Tagen von 8 bis 12 Uhr und von 13 bis 18 Uhr, außer sonntags und an Feiertagen.

Geschlossen an den Wochenenden des 24-Stunden-Rennen und des Formel1-Rennen.

Ihre Freunde und Bekannte sind auch herzlich willkommen.

(Unsere Rosenpflanzen können Sie bis Ende September besichtigen)

Freier Eingang !

Table des matières

Conditions de vente	page 6
Arbustes d'ornement	page 8
Arbres d'ornement	page 19
Arbres pleureurs	page 23
Arbres fruitiers	page 24
Conifères d'ornement	page 28
Conifères nains ou de croissance lente	page 31
Plantes pour bordures, haies, écrans et brise-vue	page 33
Plantes grimpantes	page 34
Plantes vivaces	page 35
Plantes condimentaires, aromatiques et médicinales	page 44
Bambous	page 44
Graminées ornementales	page 44
Fougères	page 46
Bulbes, engrais, insecticides, fongicides, semences	page 46
Conseils aux amateurs de roses	page 47
Rosiers multiflores	page 51
Rosiers à grandes fleurs	page 53
Rosiers « anglais » et « romantica »	page 57
Rosiers miniatures	page 58
Rosiers couvre-sols	page 58
Rosiers arbustes (anciens et modernes)	page 59
Rosiers grimpants à grandes fleurs, remontants	page 61
Rosiers grimpants multiflores à petites et grandes fleurs	page 62
Rosiers tiges	page 63
Rosiers pleureurs	page 63

Inhaltsverzeichnis

<i>Verkaufsbedingungen</i>	Seite 7
<i>Ziersträucher</i>	Seite 8
<i>Zierbäume</i>	Seite 19
<i>Trauerbäume</i>	Seite 23
<i>Obstbäume</i>	Seite 24
<i>Zierkoniferen</i>	Seite 28
<i>Zwergkoniferen und Koniferen von kleinem Wuchs</i>	Seite 31
<i>Pflanzen für Bordüren, Hecken, Abtrennungen und Sichtschutz</i>	Seite 33
<i>Kletterpflanzen</i>	Seite 34
<i>Stauden</i>	Seite 35
<i>Gewürz-, Kräuter- und Heilpflanzen</i>	Seite 44
<i>Bambusrohr</i>	Seite 44
<i>Ziergräser</i>	Seite 44
<i>Farne</i>	Seite 46
<i>Blumenzwiebeln, Dünger, Schädlingsvertilger, Hausschwammbekämpfungsmittel, Rasensamen</i>	Seite 46
<i>Ratschläge für Rosenfreunde</i>	Seite 49
<i>Beetrosen</i>	Seite 51
<i>Edelrosen</i>	Seite 53
<i>Englische Rosen und Romantica Rosen</i>	Seite 57
<i>Zwergrosen</i>	Seite 58
<i>Rosenteppiche</i>	Seite 58
<i>Zier-Strauchrosen</i>	Seite 59
<i>Kletterrosen mit großen Blüten</i>	Seite 61
<i>Vielflüchtige Kletterrosen mit kleinem und großen Blüten</i>	Seite 62
<i>Hochstammrosen</i>	Seite 63
<i>Trauerrosen</i>	Seite 63

QUALITÉ

Comme par le passé, nous serons à même d'exécuter les commandes avec des marchandises extra sous tous les rapports, par le fait que nos plantes et spécialement les rosiers, **CULTIVÉS DANS LE CLIMAT LE PLUS DUR DE LA BELGIQUE** (520 mètres d'altitude), **Y ACQUIÈRENT UNE GRANDE RUSTICITÉ ET UNE RÉELLE ENDURANCE.** Ces qualités garantissent une reprise plus vigoureuse qu'aux plantes cultivées dans une région plus favorisée.

PRIX

Les plantes sont calculées au plus juste prix. Le prix du cent est applicable à partir de 30 plantes de la même variété. Les réductions par quantités pour les plantes pour haies sont détaillées page 33. Le prix des Fagus et Carpinus pour haie peuvent exceptionnellement évoluer suivant le marché et ce à partir du 1^{er} janvier. **Pour les plantes vivaces, une réduction de 0,20 € par plante sera accordée à l'achat de minimum 3 unités d'une même variété.**

SERVICE

Nous veillons continuellement à la qualité et au bien-être de nos plantes. Nous sommes une des très rares pépinières à encore transplanter régulièrement nos cultures pour offrir une qualité irréprochable de l'enracinement de nos plantes. Nous sommes probablement les seuls à encore tailler couronnes et racines de nos arbres au moment de la vente!... Une sécurité de plus pour vous d'avoir une bonne reprise et une belle forme future de vos nouveaux arbres.

Nous sommes à votre disposition pour tout conseil concernant la plantation, le choix des variétés (suivant climat, exposition, etc...) et les soins ultérieurs. Nous pouvons également vous donner des idées pour vos talus ou coin terrasse ou abords immédiats de votre maison ou mixed-border ou haies libres, etc. (maximum 100 m² de surface à planter). Pour cela, vous devez nous apporter le plan à l'échelle 1/100^e ou mieux, 1/50^e (1 cm = 1 m ou 2 cm = 1 m) de l'endroit que vous aimeriez planter. Nous insistons fortement sur le respect des mesures car c'est sur votre plan que nous allons directement coucher notre projet. Une ou deux photos sont également les bienvenues. N'oubliez pas les quatre points cardinaux et la disposition des portes et hauteur des fenêtres si les plantations doivent se faire le long de l'habitation... Une liste de variétés que vous aimez nous aidera aussi beaucoup pour créer un projet qui se rapprochera plus encore de votre goût personnel. Nous en emploierons un maximum suivant bien entendu la situation idéale, les exigences particulières et le développement futur de vos plantes souhaitées.

Coût du croquis : un **maximum** de 15 € par tranche de 10 m² de plantation (maximum 100 m²) récupérable à 50 % en bon d'achat.

Il nous est difficile de suivre les demandes de plus en plus nombreuses. Il vaut donc mieux prévoir votre projet avant les saisons de vente intense. Vous pouvez déjà par exemple venir en été pour les plantations d'automne ou en hiver pour les plantations de printemps. Cela vous évitera d'être parfois reporté à la saison suivante.

Visite libre de la pépinière tous les jours, sauf le dimanche.

Heures de service :

Tous les jours de 8 h à 12 h et de 13 h à 18 h sauf le dimanche.

Nous servons également les dimanches 27 octobre, 3, 10 et 17 novembre de 9 h à 12 h.

Le 1^{er} novembre de 9 à 12h.

Le 11 novembre de 9 à 12h.

PAIEMENT

Toutes les marchandises seront enlevées après paiement comptant. Nous acceptons également les paiements avec Bancontact et les ÉcoChèques électroniques Edenred.

Conditions de vente

A. Le présent catalogue annule les prix des précédents catalogues.

B. Les prix sont établis T.V.A. incluse.

C. Les prix s'entendent départ pépinières; les plantes sont vendues, prises et agréées en pépinières.

Les prix fixés au présent catalogue s'entendent sauf vente ou variations. Il nous est rarement arrivé d'avoir une erreur de prix dans notre catalogue. Si c'est le cas, celle-ci sera automatiquement corrigée en pépinière et à la caisse. Les plantes restent notre propriété jusqu'au paiement complet.

D. OBSERVATIONS GÉNÉRALES. – Il est préférable de prendre vos plantes directement à la pépinière. Elles seront fraîchement arrachées. Il est prudent de nous prévenir 4 à 5 jours avant votre passage. Votre commande sera prête et vous serez plus vite servis. Nous ne faisons pas d'expéditions.

E. RÉSERVATION. – Les plantes commandées pour le printemps seront réservées jusqu'au 1^{er} avril inclus !

F. GARANTIES. – **Les marchandises fournies sont de première classe.** Toutefois, nous ne garantissons pas la reprise des plantes, vu qu'elle dépend non seulement de la qualité de celles-ci, mais encore des soins donnés à l'arrivée, de la préparation du sol, des conditions climatiques, etc. Sauf avis contraire du client, les variétés épuisées seront remplacées par les variétés les plus proches et les tailles manquantes par celles qui s'en rapprochent le plus.

Toute réclamation relative à la marchandise sera examinée pour autant qu'elle paraisse fondée et qu'elle soit faite dans les trois jours après la réception des plantes.

QUALITÄT

Wir werden auch weiterhin unseren Kunden besonders gute Ware liefern können. Das kommt einfach daher, daß unsere Pflanzen und besonders die Rosen IM HÄRTESTEN KLIMA BELGIENS (520 m Höhenlage) KULTIVIERT WERDEN UND DADURCH BESONDERS AUSDAUERND UND WIDERSTANDSFÄHIG WERDEN. Diese Qualitäten garantieren unseren Pflanzen ein besseres Anwachsen als Pflanzen, die in günstigen Regionen gezüchtet wurden.

PREISE

Die Preise der Pflanzen sind besonders knapp kalkuliert. Der Preis pro 100 Stück zählt ab 30 Pflanzen der gleichen Sorte. Der Mengenrabatt für Heckenpflanzen ist auf Seite 33 detailliert. Die Preise für Fagus und Carpinus (Hecken) können ausnahmsweise je nach Marktwert und ab 1. Januar ändern. **Für Stauden gewähren wir eine Ermäßigung von 0,20€ je Pflanze beim Kauf von mindestens 3 Stück einer gleichen Sorte.**

KUNDENDIENST

Wir überwachen ständig die Qualität und das Wohlbefinden unserer Pflanzen. Wir sind auch eine der wenigen Baumschulen, die unsere Ernten regelmäßig transplantieren, um die beste Wurzelbepflanzung unserer Pflanzen zu gewährleisten. Wir sind wahrscheinlich die einzigen, die die Kronen und Wurzeln unserer Bäume während des Verkaufs noch abschneiden! Eine weitere Gewissheit für Sie, eine gute Erholung und eine schöne zukünftige Form ihrer neuen Bäume zu erhalten.

Wir beraten Sie gerne in punkto Anpflanzung, Auswahl der Sorten (nach Klima, Lage...) und spätere Pflege der Pflanzen. Wir haben auch Gestaltungsideen für Ihre Böschungen, Terrassenecken und die Flächen in unmittelbarer Nähe zum Haus oder die Mischbeete oder freiwachsenden Hecken, usw. (höchstens 100 m² zu bepflanzende Fläche). Hierzu müssen Sie uns den Plan im Maßstab 1/100 oder besser 1/150 (1 cm = 1 m oder 2 cm = 1 m) des Bereichs vorlegen, den Sie bepflanzen möchten. Es ist wichtig, die Maße einzuhalten, da wir unseren Vorschlag direkt auf Ihrem Plan aufzeichnen werden. Ein oder mehrere Fotos sind ebenfalls willkommen. Vergessen Sie nicht die Himmelsrichtungen sowie die Anordnung der Türen und die Höhe der Fenster, wenn die Anpflanzung direkt am Haus vorgesehen ist... Eine Liste mit den Pflanzenarten, die Sie bevorzugen, hilft uns, einen Plan zu erstellen, der möglichst genau Ihren Vorstellungen entspricht. Wir werden uns möglichst an diese Vorgaben halten, natürlich unter Berücksichtigung des idealen Standortes, der besonderen Erfordernisse und der späteren Entwicklung der gewünschten Pflanzen. Kosten für die Skizze: 15 € je Fläche von 10 m² (höchstens 100 m²), die Ihnen zu 50% erstattet werden durch Kaufgutscheine. Es ist für uns schwierig, die immer zahlreicheren Anfragen zu bewältigen. Daher empfehlen wir Ihnen, das Projekt vor der Saison des intensiven Verkaufs zu planen. Sie können beispielsweise im Sommer zu uns kommen für die im Herbst vorgesehenen Pflanzungen oder im Winter für die Arbeiten des Frühjahrs. Somit vermeiden Sie, daß Ihr Projekt vielleicht auf die nächste Saison verschoben wird.

Alle Tage freie Besichtigung der Gärtnereianlagen, außer sonntags.

Öffnungszeiten: Alle Tage von 8 bis 12 Uhr und von 13 bis 18 Uhr, außer sonntags.

Wir liefern ebenfalls an folgenden Sonntagen: 27. Oktober, 3., 10. und 17. November von 9 bis 12 Uhr.

1. November von 9 bis 12 Uhr.

11. November von 9 bis 12 Uhr und 13 bis 16 Uhr.

ZAHLUNG

Die Ware kann erst nach kompletter Zahlung abgeholt werden. Wir nehmen auch Bancontact-Zahlungen und Ecocheques elektronik Edenred.

Verkaufsbedingungen

A. Alle Preise der vorhergehenden Kataloge sind durch diesen für null und nichtig erklärt.

B. Unsere Preise sind MwSt. einbegriffen.

C. Die Preise verstehen sich ab Gärtnerei, dort werden alle Pflanzen verkauft, abgeholt und angenommen.

Die in diesem Katalog festgesetzten Preise gelten nicht bei Verkauf oder Änderungen. Es ist eine Seltenheit dass bei uns im Katalog ein Preis falsch ist, aber wenn es vorkommen sollte wird es automatisch an der Kasse und in die Baumschule korrigiert. Die Pflanzen bleiben unser Eigentum bis zur vollständigen Bezahlung.

D. ALLGEMEINE BETRACHTUNGEN. – Es wäre besser, wenn Sie Ihre Pflanzen sofort in der Gärtnerei abholen. Somit werden dieselben ganz frisch ausgegraben. Es wäre wünschenswert, uns 4 bis 5 Tage vor Ihrer Ankunft Bescheid zu sagen. Ihre Bestellung wird dann vorbereitet und Sie werden schneller bedient. Wir nehmen keinen Versand per Eisenbahn und per Post vor.

E. RESERVIERUNG. – Die für den Frühling bestellten Pflanzen werden bis zum 1. April einschließlich reserviert.

F. GARANTIEN. – **Die gelieferten Waren sind erster Klasse.** Trotzdem garantieren wir nicht das Anwachsen der Pflanzen, da dieses nicht nur von deren Qualität, sondern auch von der Pflege bei Ankunft der Ware, von der Vorbereitung des Bodens, von den klimatischen Bedingungen, usw. abhängig sind. Außer auf ausdrücklichem Wunsch des Kunden, werden vergriffene Sorten durch die ähnlichsten Arten ersetzt, ebenso die fehlenden Größen werden durch die nächst heranreichenden ersetzt.

Jeder Reklamation bezüglich der Ware wird nachgegangen sofern diese als begründet erscheint und insofern diese innerhalb von 3 Tagen nach Erhalt der Pflanzen eingereicht wird.

ARBUSTES D'ORNEMENT

IMPORTANT : Pour la plantation, procéder comme pour les conifères avec des trous de 35/35 cm. Après la plantation: appliquer une taille ± courte suivant le degré de formation de l'arbuste. Les années suivantes, s'inspirer de la règle ci-après: **les arbustes à floraison printanière** (qui fleurissent sur le bois de l'année précédente) sont taillés directement après la floraison (si on estime que le volume de la plante doit être réduit). Exemple: Forsythia, Ribes sanguineum, prunus triloba, Spiraea Van Houttei et arguta, Philadelphus (Seringat), Weigelia, Laburnum «Pluie d'or», lilas, Prunus Cistena, Viburnum Opulus sterile (boule de neige), Chaenomeles, magnolia, Cytissus (genêt), Berberis Stenophyla, Tamaris Tetrandra, etc...

Les arbustes à floraison estivale (qui fleurissent sur les pousses de l'année) sont taillés assez court à la fin de l'hiver, sur 3 à 6 yeux, c'est-à-dire de 10 à 30 cm à partir du sol. Exemple: Spiraea anthony Waterer et Little Princess, Buddleja, Hydrangea Paniculata, Hypericum, Potentilla, Hibiscus, Ceanothus, Tamarix Pentandra, etc... On peut ne pas tailler ces arbustes mais alors la floraison ne sera pas si remarquable.

Les arbustes à feuillage persistant et a feuillage pourpre, doré ou panaché sont taillés à volonté à la fin de l'hiver. Un simple éclaircissage et une taille de toilette peuvent suffire ou pas de taille du tout. Taille nulle ou faible pour les rhododendrons et azalées.

Abréviations : v = Plantes de terre de bruyère - P = feuillage persistant - C = feuillage caduc - H = hauteur **approximative** après 10-15 ans - L = largeur **approximative** après 10-15 ans (étant donné que cela dépend de la richesse du sol, du climat et de l'exposition) T = plantes couvre-sol ou pour talus a croissance relativement rapide .

Les arbustes à feuillage persistant et certaines variétés à feuillage caduc sont livrés avec motte de terre entoilées ou cultivés en containers plastiques.

Ziersträucher

WICHTIG: Zum Pflanzen, wie für die Koniferen, Löcher von 35/35 cm ausheben. Nach dem Pflanzen: ± kurzes schneiden je nach Entwicklungsgrad der Sträucher. Die folgenden Jahre sich an diese Regel halten: **die im Frühjahr blühenden Sträucher** (welche auf dem Hok des vorhergehenden Jahres blühen) werden sofort nach der Blütezeit beschnitten (wenn man meint, daß das Volumen der Pflanze reduziert werden muß). Beispiel: Forsythia, Ribes sanguineum, prunus triloba, Spiraea Van Houttei und arguta, Philadelphus (falscher Jasmin) Weigelia, Laburnum "Goldregen", Flieder, Prunus Cistena, Viburnum Opulus sterile (Schneeball), Chaenomeles, Magnolia, Cytissus (Ginster), Berberis Stenophyla, Tamaris Tetrandra, usw...

Die im Herbst blühenden Sträucher (welche auf den Sprößten des gleichen Jahres blühen) werden Ende des Winters sehr kurz geschnitten, auf 3 bis 6 Augen, d.h auf 10 bis 30 cm vom Boden. Beispiel: Spiraea anthony Waterer et Little Princess, Buddleja, Hydrangea Paniculata, Hypericum, Potentilla, Hibiscus, Ceanothus, Tamarix Pentandra, usw... Man kann das Beschneiden dieser Sträucher auch unterlassen, aber dann ist das Aufblühen nicht so schön.

Die Sträucher mit immergrünem Laub und mit purpurrotem, goldenem oder geflecktem Laub werden nach Belieben zum Winterausklang geschnitten. Ein einfaches Auslichten und ein Pflegeschnitt können genügen oder aber gar kein Schnitt. Kein oder nur geringes Beschneiden für Rhododendron und Azaleen.

Abkürzungen: v = Heide-land-Pflanzen - P = bleibendes Laubwerk - C = früh abfallendes Laubwerk - H = **annähernde** Höhe nach 10-15 Jahren - L = **annähernde** Breite nach 10-15 Jahren (davon ausgehend, daß dies vom Reichtum des Bodens, Klima und den Lichtverhältnissen abhängt) - T = bodenbedeckende und für Hänge geeignete Pflanzen mit relativ starkem Wuchs.

Die Sträucher mit immergrünem Laub und verschiedene Sorten mit abfallendem Laub werden mit in Leinen gepackten Erdklumpen oder in Plastikcontainer geliefert.

Abelia Edward Goucher. – C. Buisson parfois semi-persistant s'il est planté dans un endroit abrité. Floraison rose tendre parfumée de juillet à septembre. Pour situation protégée. H. 1 m	9,30 €
Abelia grandiflora. – C. Buisson parfois semi-persistant s'il est planté dans un endroit abrité. Floraison blanc rosé de juillet à septembre. Petites fleurs légèrement parfumées. A abriter des vents froids. H. 2 m	9,30 €

Acer palmatum Atropurpurem. – v. C. Erable du Japon à feuilles pourpres palmées. Port gracieux et léger.

Plantation à l'abri des vents froids, dans une terre très tourbeuse. H. 2/3 m

Acer palmatum Bloodgood. – v. C. Le même que le précédent mais à feuillage plus foncé. H. 2 m

Acer palmatum Dissectum. – v. C. Erable du Japon à feuilles vertes finement découpées. Très joli! Plantation à la mi-ombre à l'abri des vents froids. H. 1 m

Acer palmatum Dissectum Garnet. – v. C. Le même que le précédent mais à feuillage pourpre. H. 1 m.....

Prix et mesures
sur demande

N

Plus de 30 variétés d'érables du Japon en conteneurs sont disponibles dans notre pépinière à partir de septembre.

Acer tataricum Ginnala. – C. Petites feuilles vertes. Belle coloration automnale rouge orangé. H. 3/4 m.....

8,50 €

Aesculus parviflora. – C. Maronnier buisson poussant en largeur. Fleurs blanches dressées en été. H. 2/3 m.

prix sur demande

Amelanchier alnifolia Saskatoon Berry. – C. Très intéressant pour ses fruits plus gros et charnus que la variété lamarckii.

Récolte estivale. Floraison blanche en avril mai. Feuilles vertes passant au jaune en automne. H. 2/3 m.....

17,90€

Amelanchier lamarckii. – C. Floraison blanche en avril-mai et splendide coloration rouge-orange du feuillage en automne. Fruits (corinthes) comestibles mûrissant en juillet. Mellifère. H. 4/5 m

5,50 €

Aronia prunifolia Viking. – C. Fleurs blanches en bouquets en mai-juin. Baies noires comestibles.

Belles colorations automnales ! H. 150/+ cm

8,20 €

Aucuba japonica Variegata. – P. Feuillage vert piqué jaune. Convient bien pour l'ombre. H. 1/1,50 m 30/40 cm

11,30 €

Azalea japonica. – v. P. Pour les endroits mi-ombragés et à l'abri des vents froids. Un sol léger et très acide (tourbe) leur est nécessaire. Floraison en mai. H. 0,7 m

9,70 €

Schneewitchen (blanc)

Amoena (mauve)

N Les nouvelles variétés ci-dessous donnent aussi des fleurs en automne!!!

Mme Van Hecke (rose)

Encore Automne Fire. (Rouge vif)

10,90 €

Florida (rouge)

Encore Automne Sunburst. (Rose saumoné)

10,90 €

Stewardstonian (orange)

Encore Pure White. (Blanc).....

10,90 €

Azalea mollis Hybrides (provenant de boutures). – v. C. Même description que les Azalea mollis précédentes mais ici, ce sont des variétés à fleurs plus grosses et de tons fidèles ! H. 1,50 m

16,50 €

Anneke (jaune)

Gibraltar (orange flammé)

Homebush (rose saumon double à fleurs en boule)

Hotspur Red (rouge orange)

Satan (rouge géranium)

White Roat (blanc maculé jaune) développement plus compact

Bambous. – P. Voir cette liste de prix p. 44.

Berberis ottawensis Superba. – C. Grosses feuilles pourpres. Croissance érigée. Très épineux ! H. 2 m ... 40/60 cm

7,90 €

Berberis thunbergii Admiration. – C. Buisson nain à feuilles pourpres bordées de jaune. Belles couleurs automnales.

H. 1 m.....

9,90 €

Berberis thunbergii Atropurpurea (Epine vinette rouge). – C. Feuillage pourpre foncé !

Pour les haies, compter 4 plantes au mètre. H. 1/1,25 m

40/60 cm
2,40 €

Berberis thunbergii Atropurpurea Nana. – C. Le même que le précédent, mais très nain ; excellent pour bordures, rocailles, etc... Plantation : 4 plantes au mètre. H. 0,4 m

(-10% à partir de 30 plantes)
7,70 €

Berberis thunbergii Golden Carpet – C. Arbuste large et bas à feuilles jaune vif. H. 0,6 m

9,90 €

Berberis thunbergii Golden Rocket – C. Arbuste érigé à feuillage jaune passant à l'orange en automne. H. 1,60 m.....

9,90 €

Berberis thunbergii Inspiration. – C. Petites feuilles pourpres panachées de rose. H. 0,80 m. Très joli !

9,90 €

Berberis thunbergii Orange Rocket. – C. Arbuste érigé. Jeunes feuilles orange rouille passant au rouge pourpre.

Belles couleurs automnales. H. 1,60 m

9,90 €

Berberis thunbergii Rose Glow. – C. Feuillage pourpre panaché de rose. H. 1,5 m. Très joli !

7,90 €

Berberis thunbergii Tiny Gold – C. Plante naine, très touffue à feuillage jaune

9,90 €

Buddleja alternifolia Unique – C. Branches arquées aux fines feuilles grises. En été, de petites fleurs bleu lilas réunies en grappes rondes apparaissent tout le long des rameaux. Variété aimant le soleil. Protéger la base de la

plante pour l'hiver. Tailler court au printemps H. ± 1 m

9,90 €

Buddleja (arbre à papillons). – C. Floraison remarquable en été. Fleurs mellifères attirant de très nombreux papillons ! Pour le plein soleil, abriter le pied en hiver. Tailler court au printemps.

.....

dauidii Adonis Blue (bleu foncé). H. 1 m

8,50 €

dauidii Black Knight (violet foncé). H. 2,5 m

7,90 €

dauidii Empire Blue (bleu). H. 2,5 m

7,90 €

dauidii Miss Ruby (le plus rouge des Buddleja). H. 1,5 m

9,90 €

dauidii Masquerade (pourpre, feuillage vert panaché de crème). H. 2 m

7,90 €

dauidii Pink Delight (rose). H. 2,5 m

7,90 €

dauidii Royal Red (rouge pourpre). H. 2,5 m

7,90 €

dauidii White Profusion (blanc). H. 2,5 m

7,90 €

Silver Anniversary (blanc, feuillage blanc argenté)

9,90 €

Buxus sempervirens (Buis). – P. Très petites feuilles vertes, se taille très facilement.	
Buis boule (dimensions sur demande)	Prix sur demande
Buis pyramide (dimensions sur demande)	Prix sur demande
Callicarpa bodinieri Profusion. – C. Développement moyen. Fleurit en juillet-août, fleurs roses. Produit en automne des fruits violets très décoratifs. H. 1,5/2 m	40/60 cm 8,60 €

Calluna vulgaris (syn. Erica vulgaris) (Bruyère commune). – v. P. Développement plus fort que les Ericas.	
Fleurissent en juillet-septembre	Plantes de 1 an
	Le cent (prix du cent à partir de 30 plantes)
	1,70 € 150,00 €
Amethyst (rouge mauve). Floraison 9/11 H. 0,50 m.	Dark Beauty (rouge vif). Floraison 7/9. H. 0,30 m.
Angie (rouge rose). Floraison 9/11 H. 0,50 m.	Elsie Purnell (rose double). Floraison 8/10. H. 0,50 m.
Athene (rouge). Floraison 9/11 H. 0,50 m.	White Angie (blanc). Floraison 9/10. H. 0,50 m.
Sandy (blanc). Feuillage jaune. Floraison 7/9. H. 0,30 m	Marleen (mauve). Floraison 8/10. H. 0,40 m.

Calycanthus floridulus. – v. C. Fleurs rouge brun de juin à juillet. Très parfumé ! Préfère une situation un peu abritée et ombragée avec une terre légère et un peu acide. H. 2 m	11,80 €
Calycanthus raulstonii Hartlage Wine – C. Grandes fleurs rouge pourpre parfumées en mai/juin et quelques unes jusqu'en septembre. Pour situation plus abritée. H.1,80 m	(en gros pots) 44,50 €
Calycanthus Venus. – C. L'arbre à anémones. Fleurs blanches avec coeur pourpre parfumées en mai/juin et quelques unes jusqu'en septembre. H. 2 m	(en gros pots) 44,50 €
Camellia japonica. – v. P. Joli feuillage vernissé. Fleurs blanches ou roses ou rouges, de février à mai. Demande une situation abritée. Croissance lente	Prix sur demande
Caragana Arborescens. – C. Petites feuilles vertes passant au jaune à l'automne. Petites fleurs jaunes en courte grappe, en avril-mai suivies de gousses comestibles. Mellifère, cette plante supporte facilement les sols très secs et médiocres mais pas l'excès d'humidité. H. 3/4 m	7,80 €
Caryopteris clandonensis Heavenly Blue. – C. Petit arbuste vert grisâtre. Fleurs bleu violacé en glomérules tout le long des rameaux, en août-septembre. Pour situation ensoleillée. H. 1,5 m	7,30 €
Caryopteris cland. Thetis – C. Le même que le précédent mais plus court et floraison plus tardive H. 0,8 m	9,10 €
Ceanothus. – C. A planter en situation abritée et ensoleillée. Floraison de juin à septembre. H. 1/1,5 m	
delilianus Gloire de Versailles. Fleurs bleues.	8,90 €
delilianus Henry Defossé. – C. Fleurs bleu foncé.	8,90 €
pallidus Marie Simon. Fleurs roses.	8,90 €
thysiflorus Repens. Fleurs bleues. Plante rampant! Feuillage persistant.	8,90 €
Cercidiphyllum japonicum. – C. (Arbre à caramel) Arbuste à feuillage se parant de superbes teintes automnales. Pour une situation abritée des vents trop froids. H. 5/6 m	40/60 cm 10,50 €
Cercis siliquastrum (Arbre de Judée). – C. Floraison printanière, rose magenta, le long des rameaux. Demande un endroit abrité et plein soleil. H. 4/5 m	(en pots) 40/+ cm 11,30 € 80/+ cm 33,80 €
Cercis chinensis Avondale – C. Plus trappu et nettement plus florifère que le précédent H. 2 m .. 100/+ cm(en gros pot)	63,80 €
Chaenomeles (Cognassier du Japon). – C. Se couvre au printemps de très gracieuses fleurs qui apparaissent avant les feuilles. Arbustes épineux	8,20 €
superba Jet Trail (blanc). H. 1,7 m.	
superba Salmon Horizon (rose saumon). H. 1,2 m.	
superba Texas Scarlet (rouge). H. 1,5 m.	
superba Pink Lady (rose). H. 0,7 m.	
Chionanthus virginicus. – C. Fleurs blanches et parfumées en juin-juillet. Feuillage automnal jaune. H. 8 m ..60/90 cm	29,60 €
Choisya ternata. – P. Petit arbuste à feuilles vertes et à fleurs blanches parfumées en mai-juin.	
Pour situation abritée des vents froids ! H. 1,50 m	40/50 cm 16,50 €
Choisya ternata Aztec Pearl. – P. Le même que le précédent mais avec des fines feuilles.....	40/50 cm 16,50 €
Choisya ternata Lich. – P. Petit arbuste à feuilles jaunes et à fleurs blanches parfumées en mai-juin.	
Prévoir une protection hivernale ! H. 1,50 m	40/50 cm 16,50 €
Choisya ternata White Dazzler. – P. Fin feuillage vert. Floraison blanche parfumée au printemps et en automne!	
Prévoir une protection par gel intense. H. 1,50 m	40/50 cm 16,50 €
Clethra alnifolia Ruby Spice. – C. Végétation érigée. Fleurs roses parfumées de juillet à septembre. Préfère un sol frais et une situation légèrement ombragée. H. 1,80 m	9,90 €
Cornus canadensis. – v. P. Bon couvre sol. Fleurs blanches au printemps et baies rouges en été. H. 0,2 m.	
Plantation 7 plantes/m ² . Livrables en pots de Ø 14 cm	5,50 €
Cornus sanguinea Anny's Winter Orange – C. Feuilles vertes. Belle coloration automnale. Fines branches jaunes et rouges en hiver. A retailer chaque printemps ! H. 1,50 m	8,90 €

Cornus :	60/90 cm Racines nues	6,20 €
alba Aurea. – C. Feuillage jaune. Bois rouges. H. 1,50/2 m	En pot	7,40 €
alba Gouchaultii. – C. Feuillage panaché jaune et vert. Rameaux rouges. H. 1,50/2 m		
alba Kesselringii. – C. Feuillage vert-pourpre et bois noir. H. 1,50/2 m	(en motte)	9,20 €
alba Elegantissima. – C. Feuillage panaché blanc et vert. Rameaux rouges. H. 1,5/2 m		
alba Ivory Halo. – C. Feuillage panaché blanc et vert. Rameaux rouges. Petit développement ! ± 1 m		8,90 €
N alba Miracle. – C. Feuillage marginé de blanc crème et de rose devenant pourpre en automne, rameaux rouges. H. ± 1 m		8,90 €
alba Sibirica. – C. Feuilles vertes. Belle coloration automnale. Bois très rouge en hiver. H. 1,5/2 m		
mas (Cornouiller mâle). – C. Fleurs jaunes apparaissant avant les feuilles. Préfère un terrain calcaire. Fruits comestibles. H. 1,5/2 m		
stolonifera Flaviranea. – C. Feuilles vertes et bois jaune très décoratif en hiver. H. 1,50/2 m		
stolonifera White Gold. – C. Le même que le précédent mais a feuillage panaché vert et blanc (en pot)		

**QUELQUES VARIÉTÉS DE CORNUS KOUSA, CORNUS FLORIDA ET CORNUS CONTROVERSA SONT DISPONIBLES
DANS NOTRE ESPACE CONSACRÉ AUX PLANTES RARES OU CULTIVÉES EN PETITS NOMBRES**

	Prix par pièce
Cornus sericea Kelseyi – C. Arbuste compact, rampant feuillage vert passant au jaune orange à l'automne 20/30 cm (pot) H. 0,6/0,7 m 40/50 cm (motte)	7,40 € 9,50 €
Cortaderia selloana Evita (Herbe des Pampas) . – P. Plumets argentés en septembre-octobre. Protéger en hiver. H. 1,7 m (En pots de 4L)	13,90 €
Corylopsis Pauciflora . – v. C. Les rameaux grêles se couvrent en mars-avril de fleurs jaunes parfumées en forme de clochettes. Pour les endroits plus abrités. H. 1,50 m	17,90 €
Corylus avellana (Noisetier vert) . – C. Variétés à gros fruits. H. 3/4 m	60/100 cm 6,50 €
Corylus avellana Contorta . – C. Rameaux tourmentés. Superbe ! H. 4 m	60/80 cm 16,40 €
Corylus maxima Purpurea (Noisetier pourpre) . – C. Variété à feuilles pourpre foncé. Donne aussi des fruits. Demande une situation plus ensoleillée. H. 2/3 m	60/90 cm 6,50 €
Corylus Red Majestic . – C. Noisetier tortueux avec des jeunes feuilles pourpres ! H. 2,50 m	100/+ cm 24,70 €
Cotinus coggygria (Arbre à Perruques) . – C. Fleurs constituées de poils fins rosâtres en juin-juillet. Feuilles vertes. Riches couleurs automnales. H. 2/3 m	10,80 €
Cotinus coggygria «Golden Spirit» (Arbre à Perruques) . – C. Même description que le précédent mais avec feuilles jaunes. H. 2/+ m	12,50 €
Cotinus coggygria «Royal purple» (Arbre à Perruques) . – C. Même description que le précédent mais avec feuilles pourpre foncé. H. 2/3 m	40/60 cm 11,10 €
Cotinus coggygria «Young Lady» . – C. Feuilles vertes, beaucoup plus florifères que les autres et développement plus compact. H. 1/1,25 m	12,50 €
Cotinus dummeri «Grace» . – C. Très grandes feuilles pourpre-vert. Remarquable ! H. 2/+ m	12,50 €
Cotoneaster - Variétés à port dressé :	
Cotoneaster franchetii . – P. Feuillage semi-persistant vert grisâtre. Branches arquées. Petites fleurs rosâtres en juin. Nombreuses baies rouges en automne. H. 2 m	7,50 €
N Cotoneaster Lacteus . – P. Même arbuste que le franchetii mais avec des feuilles plus grandes et vert foncé H. 2 m...	7,50 €
Variété à port étalé :	
Cotoneaster dammeri Major (syn. : Radicans) . – P. Port très rampant, plante couvre-sol. Feuilles moyennes. H. 0,20 m. L. 0,8 m. Ø 25/30 cm. (pot de 2L) La pièce	2,60 €
..... Le cent (prix du cent à partir de 30 plantes)	240,00 €
Cotoneaster suecicus Coral Beauty . – P. Croissance rampante, rapide. Très fructifère. Mellifère. H. 0,4 m. L. 1 m. T Ø 30/40 cm	(pot de 2L) La pièce 2,50 €
..... Le cent (prix du cent à partir de 30 plantes)	230,00 €
L. 1 m. T Ø 40/60 cm	(pot de 2L) La pièce 2,90 €
..... Le cent (prix du cent à partir de 30 plantes)	270,00 €
Cotoneaster procumbens Queen of Carpets . – P. Le plus bas et rampant. Très petites feuilles. H. 0,10 m. L. 0,7 m Ø 20/+ cm	La pièce 2,60 €
..... Le cent (prix du cent à partir de 30 plantes)	240,00 €
Cotoneaster horizontalis . – C. Convient aussi pour garnir le sous-bassement d'une maison. Très joli en automne par ses fruits rouges et ses feuilles qui deviennent pourpres avant de tomber. H. 0,7 m. L. 1,5 m. T Ø 30/40 cm.	La pièce 7,50 €
Crataegus laevigata Paul's Scarlet (Aubépine rouge) . – Développement moyen. Buisson épineux à fleurs rouges doubles en mai. Baies rouges en automne. H.T. 2/3 m	18,50 €
Cytisus (genêt) . – C. Buisson à floraison printanière. Se taille directement après la floraison. Certaines variétés peuvent souffrir d'un hiver rude	
praecox (jaune crème). Buisson touffu. H. 1/1,5 m.	9,20 €
praecox Albus (blanc). Buisson touffu. H. 1/1,5 m.	9,20 €
praecox Allgold (jaune vif). Buisson touffu. H. 1/1,5 m.	9,20 €
praecox Zeelandia (pourpre rose). Buisson touffu. H. 1/1,5 m.	9,20 €
scoparius Lena (jaune + rouge). Buisson plus érigé. H. 1,5/2 m.	9,20 €
scoparius Boskoop Ruby (rouge). Buisson plus érigé. H. 1,5/2 m.	9,20 €
Daphne mezereum Rubra . – C. «Bois joli». Floraison très précoce, avant l'apparition des feuilles, rose pourpre. Nombreuses baies rouges par la suite (vénéneuses). Mellifère. H. 1 m. (fourniture au printemps)	prix sur demande
Davidia involucrata Vilmoriniana . – C. «Arbre aux mouchoirs». Arbuste de très grand développement. Les plantes plus âgées donnent une longue floraison en mai - juin. Grandes fleurs en spadices blanches. H. 8 m	prix sur demande
Deutzia gracilis . – C. Petit arbuste à nombreuses fleurs blanches en avril-mai. Mellifère. H. 0,70 m.	6,90 €
Deutzia gracilis Nikko . – C. Le même que le précédent mais à branches retombantes Peut servir de couvre-sol... H. 0,40 m.	6,90 €
Deutzia hyb. Mont Rose . – C. Arbuste gracieux, fleurit en juin, fleurs rose mauve. H. 2 m	7,50 €
Deutzia hyb. Perle Rose . – C. En juin, nombreuses petites fleurs roses foncées finement bordées de rose. H. 1,75 m	7,50 €
Deutzia hyb. Strawberry Fields . – C. En juin, nombreuses fleurs rose à centre plus clair. H. 1,5 m.	7,50 €
Deutzia magnifica . – C. Grand branches arquées, avec en juin, de nombreuses fleurs doubles blanches. H. 2/3 m 7,50 €	
Deutzia Setchuenensis Corymbiflora . – C. Nombreuses corymbes de petites fleurs blanches légèrement parfumées Floraison de juin à septembre. Feuillage vert grisâtre. Pour soleil et mi-ombre. H. 1,5 m.....	8,90 €
Deutzia Yuki Cherry Blossom . – C. Variété compacte et large. Longue floraison rose clair de mai à juillet. Feuillage vert devenant pourpre en automne. Peut servir de couvre-sol. H. 0,60 m.....	9,90 €
Diervilla splendens Diva . – C. Arbuste large et ± drageonnant. Très volontaire, il se contente de peu de soleil et d'humidité. Feuillage vert teinté de pourpre. Fleurs jaunes en été H. 0,80 m	9,50 €
Elaeagnus angustifolia (Olivier de Bohême) . – C. Grand buisson épineux à végétation érigée. Supporte un mauvais sol. Rameaux et feuilles argentées. H. 3/4 m	(jeunes plantes) 3,00 €
Elaeagnus ebbingei . – P. Grandes feuilles vert foncé à revers argentés. Petites fleurs blanches. Préfère une situation abritée des vents froids du nord et de l'est. H. 2 m	40/60+ cm 9,20 €
..... 80/100 cm	22,90 €

Pour tout article non mentionné dans ce catalogue, prix sur demande. / Für alle nicht in diesem Katalog vermerkten Artikel, Preis auf Anfrage.

Elaeagnus pungens Maculata. – P. Arbuste de taille moyenne, très joli feuillage largement panaché de jaune. Préfère une situation abritée et mi-ombragée. H. 1,5 m	30/40 cm	Prix sur demande
Enkianthus campanulatus. – v. C. Arbuste très florifère. Fleurs rose pâle en mai. Couleur automnale rouge vif. H. ± 2 m		10,40 €
Erica (Bruyère). – v. P. Convient pour la formation de bordures. Très joli dans les rocailles ou à l'avant-plan des massifs d'arbustes .	Plantes d'un an	La pièce 1,70 €
	Plantes de 2 ans	Le cent (prix du cent à partir de 30 plantes) 150,00 €
		La pièce 3,50 €
		Le cent (prix du cent à partir de 30 plantes) 320,00 €
cinerea C.D. Eason (rouge vif). Floraison 6/9. H. 0,25 m (plantes de 1 an).		
darleyensis Ghost Hills (rose). Floraison 12/5. H. 0,35 m (plantes de 1 an et 2 ans).		
darleyensis Kramer's Rote (rouge). Floraison 11/5. H. 0,35 m (plantes de 1 et 2 ans).		
darleyensis Silberschmelze (blanc). Floraison 1/5. H. 0,35 m (plantes de 1 an et 2 ans).		7,60 €
Escallonia Apple Blossom. – P. Arbuste moyen à végétation large. Fleurs roses en été. Sensible aux fortes gelées. Pour situation ensoleillée et terre légère. H. ± 2 m		7,60 €
Escallonia Pink Elle – P. Fleurs rose en été et automne. Sensible aux fortes gelées. Pour situation ensoleillée et terre légère. Arbuste court et large.	H 1,25m	10,60 €
Eucalyptus gunnii. – P. Arbustes à croissance rapide. Feuillage parfumé gris bleuté. Exige une situation chaude et très abritée. Bien protéger la souche pour l'hiver. Retailler toutes les branches gelées au printemps	250/+	59,10 €
Eucalyptus gunnii France Bleu. – Le même que le précédent mais à plus petites feuilles et de développement moindre	150/+ cm	
Euonymus alatus (Fusain). – C. Baies rouges et très beau feuillage rose, rouge, orange en automne. Supporte la mi-ombre. H. 1,5/2 m	30/40 cm	35,30 € 12,20 €
Euonymus alatus Compactus. – C. Le même que le précédent mais avec un développement plus petit. H. 0,8/1 m		12,20 €
Euonymus europaeus (Fusain d'Europe - Bonnet carré). – C. Croissance moyenne. Se distingue surtout en automne par ses fruits rouges avec graines oranges. Même utilisation que la variété précédente. H. 2 m		5,20 €
Euonymus europaeus Red Cascade. – C. Ressemble au précédent, mais comme il porte beaucoup plus de fruits, ses branches ploient sous leur poids et donnent à la plante un effet plus gracieux. H. 2 m		11,60 €
Euonymus fortunei Harlequin. – P. Feuillage vert clair piqué de blanc. H. 0,40 m		7,50 €
Euonymus fortunei Blondy. – P. Arbuste nain. Feuillage vert foncé marginé de jaune. Bien résistant au froid. H. 1 m		7,50 €
Euonymus fortunei Emerald Gaiety. – P. Pour bordures et couvre-sol. Feuillage panaché blanc et vert.		
	H. 0,40 m	20/+ cm 7,50 €
Euonymus fortunei Emerald'n Gold. – P. Feuilles vertes à large bord jaune. Pour bordures et couvre-sol.		
	H. 0,4 m	20/+ cm 7,50 €
Exochorda racemosa Niagara. – C. En mai-juin, floraison exceptionnelle d'un blanc étincillant. H. 1 m		10,90 €
Exochorda macrantha The Bride. – C. Croissance arquée. Très belle floraison blanche en mai-juin. H. 2 m		10,90 €
Forsythia intermedia Spectabilis. – C. Grand buisson volontaire à remarquable floraison jaune vif au printemps. Fleurs apparaissant avant les feuilles. H. 2/3 m		5,50 €
Forsythia intermedia Flojor. – C. Même que le Spectabilis mais demi-nain. H. 1,5 m		8,00 €
Forsythia intermedia Marée d'Or. – C. Même que le Spectabilis mais de forme étalée. H. 0,8 m. L. 1,5 m		8,00 €
Fothergilla Major. – v. C. Arbuste de croissance lente à fleurs blanches en mai et riches couleurs automnales. H. 2 m		10,70 €
Gaultheria procumbens. – v. P. Arbuste très nain, étalé, à baies rouges. Très joli pour rocaille (terre de bruyère ou tourbe nécessaire). Préfère la mi-ombre. H. 0,2 m		prix sur demande
Genista lydia (Genêt). – C. Jaune d'or, fleurit après le genêt commun. Port gracieux, semi-étalé. H. 0,80 m. L. 1 m. Pour situation abritée des vents froids et ensoleillée		9,20 €
Halesia carolina. – C. Croissance vigoureuse. Grappes de petites clochettes blanc crème en mai. H. 3/4 m		13,90 €
Hamamelis. – v. C. Arbuste très intéressant pour sa floraison originale et très hâtive. Belles couleurs automnales du feuillage. Fleurs parfumées très résistantes au gel. H. 2/+ m	100/120 cm	44,40 €
intermedia Arnold Promise (jaune vif). Floraison 1/3.		
intermedia Ruby Glow (rouge bronze). Floraison 1/3.		
Hedera helix Arborescens (Lierre buisson). – P. Arbuste de croissance moyenne préférant une situation ombragée. Feuilles triangulaires vert brillant. Fleurs crème verdâtre d'août jusqu'en hiver. Petites baies noires. H. 1,5 m	30/50 cm	9,30 €
Heptacodium miconioides. – Grand arbuste à floraison parfumée, estivale tardive, blanche passant au rose puis graines rouges. Ecorce s'exfoliant décorative H. 4 m		45,60 €
Heptacodium miconioides Tiansha. – Le même que le précédent mais plus trappu et un peu plus spectaculaire H. 2.5/3m		50,80 €
Hibiscus syriacus. – C. Espèce très florifère de juillet à octobre. Croissance lente. Préfère le plein soleil, une situation abritée et un terrain riche. H. 2 m		12,40 €
Hamabo (rose pâle centre rouge).		
Marina ou Oiseau Bleu (bleu).		
Melrose (rose pâle centre rouge).		
Melwhite (blanc pur).		
Red Heart (blanc centre rouge).		
Woodbridge (rouge).		
Bleu Chiffon (bleu lilas à fleur double)		
Lavander Chiffon (rose lilas à fleur double)		
Magenta Chiffon (fuchsia à fleur double)		
Pink Chiffon (rose à fleur double)		
Stardust Chiffon (blanc coeur rouge double)		
White Chiffon (blanc à fleur double)		13,20 €
Hippophae rhamnoides (Argousier). – C. Plante de grand développement. Petites feuilles vert gris argenté, rameaux épineux. Nombreux fruits orangés à l'automne. Planter plusieurs pieds pour une fructification assurée car il faut mâle et femelle pour avoir des baies (voir variétés ci-dessous) H. 2-3m (jeunes plantes)		3,00 €

N	Hippophae rhamnoides Leikora. – C. Le même que le précédent mais de sexe féminin.....(Buisson en pot)	10,90 €
N	Hippophae rhamnoides Pollmix. – C. Le même que le précédent mais de sexe mâle(Buisson en pot)	10,90 €
<p>HYDRANGEA MACROPHYLLA "ENDLESS SUMMER". "POP STAR". Le même que la variété suivante mais à port plus compact. H. 0,80 m(en pots) 15,50 €</p> <p>HYDRANGEA MACROPHYLLA «ENDLESS SUMMER», «THE ORIGINAL». Le premier hortensia macrophylla à fleurs en boules qui fleurit chaque été sur le vieux bois comme sur les nouvelles branches ! Fleurs roses en terrain calcaire. Fleurs bleues en terrain acide. Résiste jusqu'à - 30°. H. 90/150 cm (en pots) 15,50 €</p> <p>HYDRANGEA MACROPHYLLA «ENDLESS SUMMER», «SUMMER LOVE». – C. le même que le précédent mais à fleurs rouges ! 15,50 €</p> <p>HYDRANGEA MACROPHYLLA «ENDLESS SUMMER» «THE BRIDE». Le même que le précédent, mais de couleur blanc devenant légèrement rosé (en pots) 15,50 €</p> <p>HYDRANGEA MACROPHYLLA «ENDLESS SUMMER» «TWIST AND SHOUT». .. Présente les mêmes avantages que les 2 variétés précédentes mais avec des fleurs plates de couleur rose ou bleue (en pots) 15,50 €</p>		
	Hydrangea arborescens Annabelle. – C. Arbuste à fleurs blanches en forme de boule. Fleurit en été. Préfère la mi-ombre. Très résistant au gel. H. 1,25 m 7,20 €	
N	Hydrangea arborescens Golden Annabelle. – C. Le même que la variété précédente mais à feuillage vert jaunâtre 12,80 €	
	Hydrangea arborescens Strong Annabelle. – C. Variété intéressante ! Le même que le précédent mais avec des fleurs énormes et des branches plus rigides ! H. 1,25 m 12,80 €	
	Hydrangea arborescens Pink Annabelle. – C. Le même que Hydrangea arborescens Annabelle mais avec des fleurs roses et plus petites ! H. 1,25 m 12,80 €	
N	Hydrangea arborescens Ruby Annabelle. – C. Fleurs plus rouges que la variété précédente H. 1m 12,80 €	
	Hydrangea aspera Macrophylla. – C. Port érigé. Fleurs plates mauves en été. Curieux. H. 1,50 m 9,90 €	
	Hydrangea macrophylla (Hortensia). – C. Plante très connue et fort appréciée pour sa longue floraison estivale. Préfère une situation mi-ombragée et abritée. La couleur des fleurs peut changer suivant la nature du sol. Disponible dans les couleurs suivantes : blanc ou bleu ou rose ou rouge (fleurs en boules). H. 1,2 m 7,60 €	
	Hydrangea macrophylla Teller. – C. Même description que la macrophylla (Hortensia) mais avec des fleurs en corymbes aplatis bleu, rose, blanc ou rouge suivant les variétés 7,60 €	
N	<p>Tous les Hydrangea paniculata préfèrent les situations à demi-ombragées et les sols légers, acides et frais. Il est intéressant de les retailer assez court chaque printemps pour avoir de plus grosses fleurs. D'autres variétés sont disponibles dans notre espace consacré aux Hydrangea.</p>	
	Hydrangea paniculata Bobo. – C. Le plus petit hydrangea paniculata ! Panicules de fleurs pleines blanches. H. 0,6 m 9,90 €	
	Hydrangea paniculata Diamond Rouge. – C. Croissance érigée offrant en juillet-septembre des panicules semi-rondes de fleurs blanches passant rapidement au rose vif puis rouge grenat. H. 2 m. 9,90 €	
	Hydrangea paniculata Great Star. – C. Variété à port souple originale pour ses fleurs blanches à grands pétales ondulés. de juillet à septembre H. 2 m 11,60 €	
	Hydrangea paniculata Fraise Melba. – C. Amélioration de la variété Vanille Fraise. Port plus compacte et branches moins retombantes. H 1,50 m 10,90 €	
	Hydrangea paniculata Framboisine. – C. Fleurs blanches passant au rose puis rouge framboise. H 1,20 m 11,60 €	
	Hydrangea paniculata Limelight. – C. Variété érigée offrant des panicules de fleurs blanc verdâtre de juillet à septembre. H. ± 1,60 m 9,90 €	
	Hydrangea paniculata Little Lime. – C. Belle nouveauté à croissante trappue et à fleurs restant longtemps de couleur vert lime puis passant doucement au blanc verdâtre rosé de juillet à septembre. H. +/- 1 m 10,90 €	
	Hydrangea paniculata Phantom. – C. La variété aux plus grosses fleurs blanches puis légèrement rosées. H. 2 m .. 9,90 €	
	Hydrangea paniculata Pinky-Winky. – C. Variété érigée offrant de juillet à septembre des panicules de fleurs crème passant au rose rouge vif à l'épanouissement. H. ± 1,70 m 9,90 €	
	Hydrangea paniculata Polar Bear. – C. Variété compacte aux fleurs verdâtres passant au blanc pur. H. 1,25 m 9,90 €	
	Hydrangea paniculata Polestar (Ophelia). – C. Fleurs en corymbes blanc verdâtre passant au rose rougeâtre. Floraison très hâtive. H. 0,6 m 10,90 €	
	Hydrangea paniculata Silver Dollar. – C. Variété à grosses fleurs compactes blanches devenant légèrement roses de juillet à septembre. Tiges rigides. H. 1,50 m 9,90 €	
	Hydrangea paniculata Sundae Fraise. – C. Même description que le « Vanille-Fraise » mais plus compacte et court H. 1,20 m 9,90 €	
	Hydrangea paniculata Vanille Fraise. – C. Variété à port souple donnant de juillet à septembre de grosses panicules blanches passant rapidement au rose du côté ensoleillé. H. 2 m 9,90 €	
	Hydrangea paniculata Wim's Red. – C. Panicules de fleurs assez aérées blanches devenant rouge pourpre en fin d'été H. 1,70 m..... 9,90 €	
	Hydrangea quercifolia Snow Queen. – C. Arbuste original à panicules de fleurs blanches en été. Grosses feuilles de chêne à beau coloris automnal. Pour situation abritée. H. 1,5 m 10,90 €	
N	Hydrangea Runaway Bride. – C. Superbe nouveauté à très longue floraison. Fleurs blanc pur légèrement dentelées. Préfère la mi-ombre. H. 1 m20/30 cm 17,50 €40/60 cm 29,10 €	
	Hydrangea serrata Blue Bird. – C. Meilleure rusticité que l'Hydrangea macrophylla. Fleurs bleutées en ombelles arrondies. H. 1,20 m 7,60 €	
	Hydrangea serrata Preziosa. – C. Meilleure rusticité que l'Hydrangea macrophylla. Fleurs arrondies rose rouge. Feuillage automnale pourpre. H. 1,20 m 7,60 €	

	Prix par pièce
Hypericum calycinum (Millepertuis). – P. grandes fleurs jaunes, convient comme couvre-sol même à l'ombre. Planter 7 pl./ m2. H. 0,3 m La pièce Le cent (prix du cent à partir de 30 plantes) 250,00 €	2,80 € 250,00 €
Hypericum «Hidcote» (Millepertuis). – C. Riche floraison jaune de juillet à octobre. Arbuste de taille moyenne, semi-persistant. H. 0,8 m (pots 2,5)	7,20 €
Ilex aquifolium (Houx). – P. Plante très connue préférant la mi-ombre. Très décorative par son feuillage épineux vert ou panaché et ses baies en automne. Plusieurs pieds sont nécessaires pour une bonne fructification. Peut aussi servir pour les haies. H. 2/4 m (Disponible en plusieurs variétés) 50/60 cm	6,90 €
Ilex crenata en variétés. – P. Ressemble au buis dont il est l'alternative mais demande un sol meilleur et une situation plus protégée.	Prix sur demande
Kalmia latifolia Minuet (Laurier des montagnes). – v. P. Arbuste nain et de croissance très lente donnant en mai de magnifiques petites fleurs blanches bordées de rouge. Préfère une situation un peu abritée et mi-ombragée. H. 1 m	19,70 €
Kalmia latifolia Tiddly Winks. – v. P. Ressemble au précédent mais avec des boutons floraux rouges donnant des fleurs roses. H. 1,20 m	19,70 €
Kerria japonica Golden Guinea. – C. Beaucoup de grandes fleurs simples jaune vif en avril-mai. Tiges vert brillant en hiver. H. 1,8 m (en pots)	8,20 €
Kerria japonica «Pleniflora» (Corète du Japon). – C. Taille moyenne, fleurs doubles jaunes au printemps. Petites feuilles vert clair. Refleurit en septembre. H. 2 m (en pots)	9,00 €
Kolkwitzia amabilis. – C. Buisson à larges branches souples retombantes. Nombreuses fleurs rose en mai-juin. Pour le soleil ou la mi-ombre. H. 2 m	7,80 €
Laburnum anagyroides (Pluie d'Or). – C. Grand buisson ou petit arbre. Fleurs jaunes en grappes pendantes en mai-juin. H. 3/+ m 100/125 cm	7,90 €
Laburnum watereri Vossii (Pluie d'Or). – C. Le même que le précédent mais à fleurs nettement plus longues et plus belles (en gros pots)	48,20 €
Lavatera. – C. Plante vivace à développement rapide. Fleurit de juin à octobre. Pour le plein soleil. Craint les fortes gelées. Bien butter la souche pour l'hiver et retailer très court au printemps. H. 1,5/2 m	7,00 €
Voir variétés disponibles en pépinière	
Leucothoe axillaris Twisting Red. – v. P. Petit arbuste très décoratif par ses feuilles recroquevillées vertes et rouges Floraison discrète blanche en mai-juin. Préfère l'ombre ou mi-ombre. Bonne résistance au froid.	9,90 €
Leucothoe Scarletta Zebld. – v. P. Arbuste court à croissance lente, de couleur vert et pourpre et à fleurs blanches en mai-juin. Préfère l'ombre ou mi-ombre. Bonne résistance au froid.	9,40 €
Leucothoe fontanesiana Rainbow. – v. P. Préfère une situation mi-ombre et abritée. Feuilles panachées de blanc, jaune et rose. Petites fleurs blanches en mai-juin. H. 1 m	9,40 €
Leycesteria formosa Purple Rain. – C. Pour situation abritée des vents froids. Fin de l'été, fleurs bordeaux en grappes pendantes. A retailer court au printemps. H. 2 m	8,80 €
Ligustrum ovalifolium Aureum (Troène - Ligustrum doré). – P. Feuilles panachées jaunes. Croissance moyenne. Pour la formation de petites haies. On peut également les planter en massifs (en pots) 40/60 cm (en pots)	8,30 €
Lilas : voir Syringa.	
Lonicera fragrantissima. – C. Chèvrefeuille en arbuste. En février-mars, petites fleurs crème très parfumées. H. 2,5 m (en pots)	8,80 €
Lonicera kamschatica. – C. Arbuste très rustique produisant des baies allongées, bleues, au léger goût de myrtille et très riche en vitamine. H. 1,5/2 m. Disponible en plusieurs variétés	9,90 €
Lonicera nitida Maigrün. – P. Arbuste nain à végétation large et à feuillage vert brillant. Petites baies violettes en automne. Préfère la mi-ombre. Peut servir pour les petites haies. H. 0,8 m	2,50 €
Lonicera pileata. – P. Végétation horizontale (couvre-sol) aime bien l'ombre ou la mi-ombre. H. 0,7 m. L. 1,5 m 30/40 cm	2,50 €
Lonicera tatarica Hack's Red. – C. Chèvrefeuille en arbuste. Fleurs rouges en juin suivies de bois rouges. H. 2,5 m	8,80 €
Lycium barbarum (baies de Goji). – C. Arbuste à port arqué. Sur les branches souples viennent en début d'été de très petites fleurs blanches et violettes qui deviendront fin septembre de grosses baies rouges réputées. H. 2m. Disponible en plusieurs variétés	9,20 €
N Magnolia Genie. – C. Fleurs globuleuses rouge pourpre d'avril à juin et parfois quelques fleurs en fin d'été. H. 3 m..... 80/+ cm	30,80 €
Magnolia George Henry Kern. – v. C. Grandes fleurs aux pétales assez étroits rose au mois d'avril-mai. H. 3 m	
Magnolia loebneri Leonard Messel. – v. C. Le même que le stellata mais à fleurs rose pourpre à l'extérieur et plus clair à l'intérieur. H. 2 m.....	
Magnolia soulangeana. – v. C. Grandes fleurs blanc carminé en forme de tulipes en avril. Grand développement. Le plus courant. H. 4 m	
Magnolia stellata (Magnolia étoilé). – v. C. Convient spécialement pour les petits jardins. Petites fleurs étoilées blanc pur hâtives. H. 1,5/2 m	
Magnolia Susan. – v. C. Grandes fleurs aux pétales assez étroits rose pourpre au mois d'avril-juin. H. 3/4 m	
Mahonia aquifolium. – P. Fleurs jaunes en grappes en mars-avril. Le feuillage se colore de rouge ou de bronze en automne. Baies bleues en hiver. Pour toutes les situations. H. 1,25 40/50/60 cm	10,50 €
Mahonia eur. Soft Caress – P. Un mahonia à fines feuilles douces au toucher. Port léger et souple. Fleurs jaunes en .. automne. Pour situation ombragée et abritée. H. 1 m.....	prix sur demande
Mahonia media Charity. – P. Très grandes feuilles épineuses très décoratives. Longues fleurs jaunes retombantes très hâtives. Pour situation abritée des vents froids et mi-ombre. H. 1,5 m 40/60 cm	15,80 €
Malus (Pommiers d'ornement). – C. Floraison printanière. H. 2/+ m	17,00 €
Golden Hornet. Fleurs blanches et feuillage vert. Petits fruits jaunes en abondance. Mellifère.	
John Downie. Fleurs blanches et feuillage vert. Petits fruits rouges-orange en abondance. Mellifère.	
Red Sentinel. Fleurs blanches et feuillage vert. Fruits rouge vif. Mellifère.	

suivant
les mesures
à partir de
13,90 €

	Nandina domestica Fire Power. – P. Feuillage léger, semi-persistant, vert foncé avec les jeunes feuilles rougeâtres. Petites fleurs blanches en juin-juillet. Pour le soleil ou la mi-ombre. H. ± 1 m. (pots de 5L)	15,30 €
	Nandina domestica Obsessed. – P. Le même que le précédent mais avec un feuillage plus pourpre (pots de 5L)	15,30 €
	Olea europaea. – P. Olivier commun que l'on doit considérer chez nous comme plante de terrasse à rentrer à l'abri uniquement en cas de fortes gelées. Existe sous différentes formes. A voir dans notre pépinière.....	Prix sur demande
	Osmanthus Burkwoodii. – P. Petites fleurs blanches très parfumées en avril-mai. Petites feuilles. Pour situation soleil-mi-ombre et abritée des vents froids. H. ± 2 m 40/50 cm	8,20 €
	Osmanthus Heterophyllus. – P. Ressemble au précédent mais avec une floraison automnale et des feuilles en forme de feuilles de houx. H. ± 2m 40/50 cm	8,40 €
	Paeonia suffruticosa (Pivoine en arbre). – C. Sensible aux fortes gelées. Coloris différents à voir sur photos en pépinière. H. 1,5 m (fourniture au printemps en gros pots)	Prix sur demande
	Perovskia atriplicifolia Blue Spire. – C. Feuillage gris et parfumé. Fleurs bleues en août-septembre. Pour situation abritée et ensoleillée. Retailer court au printemps. H. 1,3 m 40/60 cm	7,60 €
	Perovskia atriplicifolia Lacey Blue. – C. Le même que le précédent mais de forme plus érigée et courte. H. 0,60 m ...	8,20 €
	Perovskia atriplicifolia Little Spire. – C. Le même que le précédent mais de forme moins érigée et trappue. H. 0,9 m	8,20 €
	Philadelphus Belle Etoile. – C. Grandes fleurs parfumées et ondulées, blanches et maculées de rose pourpre au centre. H. 1/1,5 m (en pots)	7,90 €
	Philadelphus coronarius (Seringat des jardins). – C. Développement moyen, grandes fleurs blanches simples et odorantes en juin. H. 2,5 m (en pots)	7,90 €
	Philadelphus coronarius Aureus. – C. Feuillage jaunâtre. Fleurs blanches en juin. H. 1,2 m (en pots)	7,90 €
	Philadelphus Innocence. – C. Fleurs blanches simples et odorantes en juin. Feuillage panaché de crème. H. 2 m..... (en pots)	7,90 €
	Philadelphus Lemoinei. – C. Nombreuses petites fleurs blanches odorantes en juin-juillet. H. 1,5 m (en pots)	7,90 €
	Philadelphus Manteau d'Hermine. – C. Fleurs blanches semi-doubles et parfumées en juin. H. 1 m (en pots)	7,90 €
	Philadelphus Starbright. – C. Grandes fleurs blanches parfumées en juin. Beau feuillage à jeunes pousses foncées. H. 2/+ m (en pots)	7,90 €
	Philadelphus Virginal. – C. Développement vigoureux, fleurs grandes doubles d'un blanc pur en volumineuses panicules. Odeur très agréable. Floraison en juin. H. 2,5 m (en pots)	7,90 €
	Photinia fraseri 'Little Red Robin'. – P. Le même que la variété suivante, mais de forme naine. H. 1,20 m 30/+ cm	10,70 €
	Photinia fraseri 'Red Robin'. – P. Feuillage luisant pourpre et vert. Grappes de fleurs blanches en mai-juin. Baies rouges en automne. Pour situation abritée des vents froids. H. 2/+ m 40/60 cm	8,90 €
 60/80 cm	19,50 €
 80/100 cm	25,00 €
 100/125 cm	35,00 €
 125/150 cm	45,00 €
 150/+ cm	56,00 €
N	Photinia fraseri 'Carré Rouge'. – P. Amélioration de la variété précédente. Croissance plus touffue et plus érigée 40/+ cm	9,20 €
 70/80 cm	28,90 €
	Physocarpus opulifolius Amber Jubilé. – C. Feuillage vert pourpre ambré avec les jeunes feuilles jaune, orange, cuivré. Fleurs blanches en juin-juillet. H. 2 m.....	12,30 €
	Physocarpus opulifolius Angel Gold. – C. Feuillage jaune et fleurs blanches en juin-juillet. H. 2 m (en pots)	8,70 €
	Physocarpus opulifolius Diabolo. – C. Feuillage pourpre et fleurs blanches en juin juillet. H. 2 m (en pots)	8,70 €
	Physocarpus opulifolius Diable d'Or. – C. Le même que le précédent mais les jeunes feuilles sont cuivrées avant de passer au pourpre. H. 2 m.	8,70 €
	Physocarpus opulifolius Lady in Red. – C. Feuillage pourpre avec les jeunes feuilles rouges. Fleurs blanches en juin-juillet. H. 2 m.....	8,70 €
	Physocarpus opulifolius Little Devil. – C. Un Physocarpus nain ! Petites feuilles pourpres et fleurs blanches en juin-juillet. H. 1 m.....	10,70 €
N	Physocarpus opulifolius Magic Ball. – C. Arbuste compact. Feuillage passant de l'orange au jaune puis rouge suivant les saisons. Fleurs blanches en juin H. 1,2 m.	11,90 €
	Physocarpus opulifolius Summer Wine Black. – C. Feuillage pourpre et fleurs blanches en juin-juillet. Arbuste plus court et à port arqué. H. 1,20 m.	12,30 €
	Pieris japonica Flaming Silver. – v. P. Superbe ! Feuillage légèrement panaché de blanc avec, deux fois par an, de jeunes pousses rouges. Fleurs blanches tôt au printemps. Pour situation mi-ombre. H. 1 m 25/35 cm	10,30 €
	Pieris japonica Forest Flame. – v. P. Riche floraison au printemps, fleurs blanches en panicules pendantes. Préfère la mi-ombre. Les jeunes pousses sont rougeâtres. H. 1,2 m 25/35 cm	10,30 €
N	D'autres variétés de Pieris sont disponibles en pépinières de septembre à avril.	
	Populus alba Nivea. – C. Peuplier buissonnant. Le revers des feuilles est blanc. Miroite au vent. Pour massifs, brise-vue, etc... Supporte très bien les tailles rigoureuses. H. 4/5 m 5,50 €	5,50 €
	Potentilla. – C. Petit arbuste volontaire qui fleurit très longtemps en été. Préfère le soleil. A retailer chaque année.	
	fruticosa Lovely Pink. Arbuste à végétation érigée à fleurs rose vif. H 0,80 m.	
	fruticosa Marian Red Robin. Arbuste à large végétation à fleurs rouge orange. H 0,70 m.	
	fruticosa Pink Paradise. La première variété à fleurs roses doubles ! H 0,70 m.	
	Les 3 variétés ci-dessus..... (en pots 3 L.)	8,40 €
	fruticosa Abbotswood. Arbuste à large végétation. Grandes fleurs blanches. H. 0,70 m.	
	fruticosa Elisabeth (Arbuscula). Arbuste à végétation étalée. Pour couvre-sol ou rocaille. Nombreuses fleurs jaune vif. H. 0,4 m.	
	fruticosa Goldfinger. Arbuste très florifère ! Fleurs jaune or (aussi pour haies fleuries !). H. 0,90 m.	
	fruticosa Hopley's Orange. Arbuste à large végétation. Fleurs oranges. H. 0,6 m.	
	fruticosa Red Ace. Arbuste à végétation étalée. Fleurs oranges. H. 0,4 m.	
	Les 6 variétés ci-dessus (en pots 3 L.)	7,10 €
	tridentata Nuuk. C. Arbuste à végétation plate et semi-persistant. Couvert de petites fleurs blanches de juin à août. H. 0,25 m 8,40 €	8,40 €

Prunus (Cerisier du Japon - Cerisier à fleurs).	
Prunus cerasifera Nigra. – C. Buisson à développement large, feuillage pourpre foncé, fleurs rose pâle en mai. Peut servir de haie écran. H. 3/+ m	100/125 cm 12,00 €
Prunus cistena. – C. Forme naine de la variété précédente. Croissance lente. H. 1/1,5 m	(en pots) 21,45 €
Prunus glandulosa Alboplana. – C. Fleurs blanches doubles très légères le long des rameaux. H. 1,5/2 m	9,80 €
Prunus glandulosa Roseaplana. – C. En avril-mai, fleurs roses doubles très légères le long des rameaux. H. 1,5/2 m	9,80 €
C. Forme fastigiée à croissance plutôt lente. Fleurs semi-doubles, rose pâle. Convient pour des jardins étroits. H. 3 m	14,90 €
Prunus serrulata Kanzan. – C. Buisson à grand développement. Très nombreuses fleurs doubles rose-foncé apparaissant avant les feuilles. H. 4 m	5/8 branches 12,50 €
Prunus incisa Kojou-no-mai. – C. Fleurs d'un blanc éclatant en mai. Rameaux tortueux. H. ± 1,5 m	10,20 €
Prunus I. Filigrow Sofia – P. Croissance très lente. Très petites feuilles. Peut remplacer le buis. H. 80/100 cm... 20/+ cm 8,50 €	
Prunus I. Otto Luycken (Laurier). – P. Couleur vert sombre brillant et port compact élargi, Extra pour haies basses, massifs. Nombreuses fleurs blanches deux fois par an. Pour toutes situations. Mellifère. T. H. 1,5 m .. 30/40 cm 8,50 €	
..... La pièce 40/50 cm 12,70 €	
..... La pièce 50/60 cm 16,20 €	
..... La pièce 60/80 cm 25,90 €	
Prunus I. Reynvaanii (Laurier). – P. La meilleure variété pour haies! Végétation plus compacte que celle du laurier-cerise, feuilles plus étroites ondulées vert brillant, le plus résistant au gel. Pousse droit. H. 1,50/3 m	
..... La pièce 50/60 cm 9,00 €	
..... La pièce 60/80 cm 11,50 €	
..... La pièce 80/100 cm 16,50 €	
..... La pièce 100/125 cm 20,00 €	
..... La pièce 125/+ cm 25,00 €	
Prunus I. Rotundifolia (Laurier cerise). – P. Le plus connu ! Végétation vigoureuse. Grandes feuilles assez rondes vert clair brillant. H. 2/4 m (Attention aux gelées intenses !)	
..... La pièce 80/+ cm 8,70 €	
..... La pièce 10/125 cm 15,00 €	
..... La pièce 125/150 cm 25,50 €	
Prunus I. Zabeliana (Laurier). – P. A végétation horizontale et fleurs blanches, extra pour talus, rocailles, etc... Très rustique. Ombre et soleil. Mellifère. H. 1 m. L. 1/1,50 m. T.	
..... La pièce 60/80 cm 15,20 €	
Prunus lusitanica Angustifolia. – P. Petites feuilles vert foncé brillant à végétation érigée et compacte. Des 6 variétés, celle-ci est la moins rustique !	
..... La pièce 40/60 cm 9,20 €	
..... (en gros pots) La pièce 80/100/+ cm 29,60 €	
Pour les 6 variétés ci-dessus : -10% à partir de 30 plantes d'une même variété. Für die 6 obengenannten Sorten : -10% ab 30 Pflanzen von der gleichen Sorte.	
Pyracantha hybride Soleil d'or. – P. Buisson très épineux. Floraison blanche, suivie d'une riche fructification de baies jaunes en grappes, le long des tiges. Mellifère. H. 2 m	
6,70 €	
Pyracantha hybride Red Column. P. Buisson très épineux. Floraison blanche, suivie d'une riche fructification de baies rouge-orange en grappes, le long des tiges. Mellifère. H. 2 m	
6,70 €	
Rhododendrons greffés. – v. P. (Terre de bruyère ou terreau de bois ou tourbe nécessaire). Disponible en plantes, extra et bien boutonnées. Mi-ombre et soleil. Floraison mai-juin suivant les variétés.	
Plantes en conteneurs de 5 litres	Plantes de 2 ans 40/50 cm 18,60 €
Plantes en conteneurs de 20 litres	Plantes de 3 ans 60/80 cm 40,90 €
Catawbiense (bleu lilas).	Madame Masson (blanc avec centre jaune).
Cunningham's White (blanc rosé) le plus hâtif.	Marcel Menard (pourpre)
Dr Sweitzer (rose pâle).	Marie Fortie (rouge bordeaux).
Germania (très grosses fleurs rose vif).	Nova Zembla (rouge).
Horizon Monarch (jaune pâle).	Red Jack (le rouge le plus vif).
Lord Robert (rouge vif).	Tortoiseshell (orange).
Rhododendrons nains. – v. P. (Terre de bruyère). Un bijou pour la rocaille ! (A l'abri des vents froids). Plantes en conteneurs. Extra et bien boutonnées, disponibles dans les variétés suivantes. Floraison en mai.	
Baden-Baden. Une des variétés les plus solides. Peut servir de couvre-sol. Grandes fleurs rouge écarlate. Supporte le soleil. H. 0,60 m	
20/25 cm 9,90 €	
Impeditum Delt. Très petit développement. Nombreuses petites fleurs bleu lilas. H. 0,40 m	
20/+ cm 9,90 €	
Praecox. Fleurs simples moyennes bleu lilas. Feuillage semi-persistant. Floraison très hâtive (avril). H. 0,80 m	
40/60 cm 18,60 €	
25/30 cm 18,60 €	
Yakushimanum. Supporte le soleil, croissance lente. Disponible en différentes variétés H. 0,80 m	
Rhododendron Ponticum. – v. P. Type sauvage, non greffé. Fleurs moyennes bleu lilas. Pousse plus rapidement que les rhododendrons greffés. Mi-ombre et soleil. H. 1,5/2 m	
40/60 cm 18,60 €	
Rhododendron Ponticum Variegatum. – v. P. Fleurs moyennes bleu lilas. Feuilles bordées de blanc. Pour situation abritée. H. 1,5/2 m	
40/50 cm 18,60 €	
Rhus typhina Dissecta (Sumac). – C. Feuillage penné, devenant rouge en automne. Rameaux duveteux, bruns. Les inflorescences rouge pourpre d'aspect velouté se dressent en automne. Curieux. H. 2 m	
12,10 €	
Rhus glabra Lacianata. – C. Le même que le précédent mais à feuillage plus découpé. Rameaux lisses. H. 2 m	
12,10 €	
Rhibes gordonianum. – C. Groseillier d'ornement à fleurs parfumées jaune crème au revers rouge. Floraison précoce H. 2 m	
8,70 €	
Ribes sanguineum King Edward. – C. (Groseillier sanguin). Les fleurs rouges, très précoces, apparaissent avant les feuilles. H. 1,50 m	
5,50 €	

	Robinia pseudoacacia Frisia. – C. Buisson épineux à feuillage jaune vif. Pour situation abritée. H. 1,5/2 m	19,20 €
	Rosiers arbustes. – Voir cette liste page 60.	
	Salix Erythroflexuosa. – C. Rameaux jaunes en forme de spirale. H. 2/3 m (en pots)	6,90 €
	Salix gracilistyla Mount Aso. – C. Buisson large et touffu portant de beaux chatons rose-rouge au printemps. H 1,70 m.....	8,00 €
	Salix integra Hakuro Nishiki. – C. Arbuste nain étalé. Feuillage panaché de blanc et rose. H. 1,25 m	7,90 €
	Salix purpurea Nana (gracilis). – C. Feuilles grisâtres et rameaux pourpres très fins. H. 1 m	5,00 €
	Salix Rosmarinifolia. – C. Feuilles grises et très fines. H. 2 m	5,00 €
N	Salix Sachalinensis Golden Sunshine. – C. Arbuste vigoureux devenant très large. L'extrémité des branches est aplatie et de forme bizarre. Nombreux chatons très mellifères. Feuillage doré. H. 2 m (en pots)	10,20 €
	Salix sachalinensis Sekka. – C. Arbuste vigoureux devenant très large. L'extrémité des branches est aplatie et de forme bizarre. Nombreux chatons très mellifères. H. 2 m	6,90 €
	Salix Vitellina. – C. Saule osier à rameaux jaunâtres. H. 3/4 m	5,00 €
	Sambucus nigra (Sureau noir). – C. Grand développement, peu difficile sur la nature du sol. Fleurs en ombelles blanches suivies de baies noires comestibles. Feuillage vert. H. 3/4 m	5,50 €
	Sambucus nigra Aurea (Sureau doré). – C. Même que le nigra mais à feuillage jaune. H. 3/4 m (Touffe de 3 ans)	5,50 €
	Sambucus nigra Black Beauty. – C. Superbe ! Fleurs plates rose brillant sur feuilles noires ! H. 2/3 m 30/40 cm	9,90 €
	Sambucus nigra Black Lace. – C. Magnifique ! Feuilles noires finement découpées et fleurs roses. H. 2/3 m .. 25/40 cm	10,90 €
	Sambucus nigra Black Tower. – C. Feuilles noires découpées fleurs roses port très érigé étroit. H. 2/3 m	9,90 €
	Sambucus nigra Haschberg. – C. Comme le Sambucus nigra noir. Variété spécialement intéressante pour la quantité et la grosseur des baies!	23,50 €
	Sambucus nigra Linearis. – C. Très fin feuillage vert. H. 2/3 m	13,50 €
	Sambucus nigra Madonna. – C. Même que le sureau noir mais à feuillage panaché de jaune. H. 3/4 m	9,90 €
	Sarcococca Winter Gem. – P. Très petites fleurs blanc crème fortement parfumée en février. Jeunes feuilles pourpres devenant vert brillant. Pour l'ombre ou mi-ombre. Préfère un sol léger et humifère. H. 0,70m.....25/+ cm	9,40 €
	Skimmia Reevesiana Janne. – v. P. Arbuste nain, feuilles vert luisant. Fleurs blanc jaunâtre, parfumées. Nombreuses baies. Pour situation abritée et ombragée. Une association avec le Skimmia j. Rubella est nécessaire pour avoir des baies chaque année. H. 0,5 m	16,40 €
	Skimmia Rubella (Foremanii). – v. P. Croissance plus érigée. Ne porte pas de baies. Fleurs en boutons rouges tout l'hiver et virant au blanc en s'épanouissant au printemps. Pour situation abritée et ombragée. H. 0,8 m ... 30/+ cm	12,90 €
	Sorbaria sorbifolia Sem. – C. Fin feuillage crème + rose devenant vert foncé. Fleurs en panicules blanches, en juillet-août. Développement compact H. 1,20m	8,80 €
	Spiraea - Spirée : Arbustes à feuillage caduc, supportant un ambrage partiel.	
	A floraison printanière (taille après la floraison) :	
	arguta : Rameaux retombants. En mai la plante se couvre d'innombrables fleurs blanches. H. 1,5 m	7,10 €
	betulifolia Tor : Nain, fleurs blanches duveteuses, en mai-juin, beau coloris automnal. H. 0,8 m .. (en pots 3 L)	7,10 €
	betulifolia Tor Gold : La même que la précédente, mais avec un feuillage jaunâtre. H. 0,8m	7,80 €
	cinerea Grefsheim : La même que l'arguta mais un peu plus compacte. H. 1 m	7,10 €
	niponica Snowmound : Petites fleurs blanches en juin. Feuilles rondes vert foncé. H. 1,5 m	7,10 €
	vanhouttei : Croissance érigée, fleurs blanches en mai-juin. H. 2 m	7,10 €
	vanhouttei Gold Fountain : Croissance érigée, fleurs blanches en mai-juin. Feuillage jaune. (en pots 3,5 L)	8,30 €
	A floraison estivale (taille en hiver) :	
	billiardii : Développement moyen, fleurs rose brillant, juillet-août. Port dressé. H. 1,5/2 m	6,80 €
	japonica Albiflora : Croissance compacte à fleurs blanches en juillet-août. H. 0,60 m	6,80 €
	japonica Anthony Waterer : Croissance compacte, fleurs rose foncé-rouge, juin à août. H. 0,80 m....	6,80 €
	japonica Firelight : Comme Anthony Waterer mais avec un feuillage jaune-vert. H. 0,8 m	6,80 €
	japonica Golden Princess : Croissance naine, feuillage doré, fleurs roses en juillet-août. H. 0,4 m	6,80 €
	japonica Golden Carpet : - C. Encore plus compact que la précédente!	6,80 €
	japonica Little Princess : Variété naine à fleurs roses en juillet-août. Extra pour bordures et rocailles. H. 0,4 m	6,80 €
	japonica Magic Carpet : Croissance naine, feuillage jaune avec les jeunes pousses rougeâtres. Fleurs roses en juillet-août. H. 0,40 m.	8,30 €
	japonica Shirobana : Croissance compacte à fleurs roses et blanches sur la même plante. Fleurit en juillet-août H. 0,70 m	6,80 €
	Stephanandra incisa Crispa. – C. Rameaux à feuilles vertes découpées. Extra comme couvre-sol à la mi-ombre. Petites fleurs blanchâtres en juin. H. 0,7 m. L. 1 m. T.	2,50 €
	Stephanandra tanakae. – C. Plante très volontaire aux branches arquées. Grappes de petites fleurs blanches en juin-juillet. Beau feuillage automnal jaune. H. 2,5 m.	7,20 €
	Symphoricarpos chenaultii Hancock. – C. Symphorine rampante. Petites fleurs blanc rose mellifères en juin-juillet suivies de baies rouge violacé en automne. Toutes expositions. H. 0,8 m. L. 1,5 m. T	2,50 €
N	Symphoricarpos chenaultii Brin de Soleil. – C. Le même que le précédent mais avec un feuillage jaune orangé.	8,70 €
	Symphoricarpos doerenbosii White Hedge. – C. Forme érigée, à baies blanches éclatant sous la pression des doigts. Toutes les expositions. Mellifère. H. 1,50/+ m	5,50 €

Symphoricarpos doorenbosii Magic Berry. – C. Forme érigée à baies pourpres. Pour toutes expositions. Mellifère. H. 1,50/+ m (Touffe)	5,50 €
Syringa Bloomerang Dark Purple. – C. Lilas très nain à petites fleurs violet pourpre parfumées. Superbe buisson ! H. 1,2 m	18,50 €
Syringa Bloomerang Pink Perfume. – C. Le même que le précédent mais à fleurs roses	18,50 €
Syringa microphylla Superba. – C. Lilas nain à petites fleurs rose pourpre parfumées. Fleurit deux fois ! H. 1,5 m.....	18,20 €
Syringa vulgaris (Lilas). – C. Arbuste de grande végétation. Fleurs doubles ou simples au printemps. Parfum très agréable. H. 2/3 m	27,60 €
Belle de Nancy (rose lilas double)	20,40 €
Charles Joly (chou rouge double).	
Louis Späth (chou rouge fleurs simples très grandes).	
Michel Buchner (lilas double).	
Mme Lemoine (blanc double).	
Sensation (mauve à bord blanc) Superbe !	
+ autres variétés (selon calibre)	
Tamarix (Tamaris). – C. Arbuste au port léger et à feuillage très fin vert clair. Pousse rapidement. Fleurs rose carmin tout le long des jeunes rameaux. Pour le soleil. H. 2/3 m.	
ramosissima : C. Floraison juillet-août	9,50 €
tetandra : C. Floraison printanière	8,50 €
Tetradium Danielli. – C. Arbre à miel. En juin juillet, fleurs parfumées et très mellifères en panicule crème. Très grand développement. H 5/6/+ m	25,80 €
Vaccinum vitis idaeaea. – v. P. Airelle rouge, bon couvre-sol, croissance lente. H. 0,30 m (touffes)	5,50 €
Viburnum (Viorne) (supporte bien la mi-ombre) :	
bodnantense Charles Lamont. – C. Fleurs roses parfumées en janvier-février et parfois en octobre-novembre. Belles couleurs automnales. Pour situation abritée des vents froids. H. 2 m	10,70 €
burkwoodii. – ± P. Fleurs rose pâle devenant blanches. Fleurit en avril-mai. H. 2 m	17,50 €
carlcephalum. – C. Grandes fleurs blanc rosé en bouquets ronds et très parfumées. Fleurit en avril-mai. H. 2 m	17,20 €
carlesii Aurora. – C. Le même que le précédent mais plus trappu. H. 1,50 m (très parfumé !)	17,20 €
dauidii. – P. Arbuste large et trapu à petites fleurs blanches et à baies bleues. Situation mi-ombre abritée. Couvre-sol. H. 0,50 m	8,30 €
opulus Compactum. – C. Fleurs en ombelles blanches en mai-juin suivies par des grappes de baies rouges. H. 0,8 m	10,40 €
opulus «Roseum» (Boule de neige). – C. Développement moyen à fort. Fleurit en mai-juin. Fleurs blanches en forme de boule. H. 2/+ m	10,40 €
plicatum Grandiflorum. – C. Fleurs en forme de boule tout le long des branches. Floraison en avril. Belles couleurs automnales. H. 2/+ m	11,90 €
plicatum Kilimandjaro Sunrise – C. Le seul plicatum à port étroit et dressé ! Très spectaculaire avec ses grandes fleurs plates blanc rosé en avril-mai. H ± 2m.....	11,90 €
plicatum Mariesii. – C. Croissance assez forte. Grandes fleurs plates et blanches en avril-mai. H. 2 m/+ ..	10,90 €
plicatum Pink Beauty. – C. Grandes fleurs plates rose pâle ! H. 2 m/+	10,90 €
plicatum Pinkimono. – E. En avril fleurs en ombelles rose pâle passant au blanc. Port trappu. H. 1 m ...	11,90 €
plicatum Watanabe. – C. Fleurs blanches en ombelles de juillet jusqu'aux gelées ! H. 1 m	10,90 €
rhytidophyllum. – P. Ombelles de fleurs blanc crème en mai-juin suivies de baies rouges puis noires. H. 2/+ m	19,50 €
Viburnum tinus. – P. Arbuste à petites feuilles vert foncé très appréciées pour sa floraison blanche tout au long de l'hiver. Demande une situation protégée. H. 1,20 m	8,50 €

Weigela Arbustes à floraison en mai-juin et qui redonne souvent quelques fleurs en septembre.

Abel Carrière (Rosea). – C. Fleurs roses. Mellifère. H. 2 m..... (en pots)	6,90 €
All Summer Red – C. Très longue floraison rouge vif - H. 1,5 m	8,40 €
All Summer Peach – C. Très longue floraison rose pêche - H. 1,5 m	8,40 €
Bristol Ruby. – C. Fleurs rouges. Mellifère. H. 2 m	5,80 €
Candida. – C. Fleurs blanches. H. 2 m	6,90 €
florida Alexandra. – C. Feuillage pourpre vert et fleurs rose foncé - rouge. H. 1,80 m	8,50 €
florida Ebony and Ivory – C. Beau contraste de fleurs blanches sur feuillage pourpre - H. 1,2 m	8,50 €
florida Monet. – C. Magnifique petit arbuste à fleurs roses et à feuillage panaché vert, blanc et rose. H. 0,70 m	8,50 €
florida Pink Poppet. – C. Arbuste nain à fleurs rose. H. 0,80 m	8,50 €
florida Polka. – C. Arbuste compact à longue et rêche floraison rose H. 1,20 m	8,50 €
florida Purpurea. – C. Feuillage vert-pourpre et fleurs rose. Mellifère. H. 1,25 m	7,50 €
florida Variegata. – C. Feuillage panaché jaune très décoratif. Fleurs roses. Mellifère. H. 1,25 m	7,50 €
florida Victoria. – C. Feuillage bronze et fleurs rose rouge. H. 1,20 m	8,50 €
middendorffiana. – C. Grandes fleurs jaune orange tachetées de pourpre. H. 1,5 m.....	8,50 €
Moulin rouge. – C. Feuillage bordé de jaune. Fleurs rouge. H. 1,25 m	8,50 €
Red Prince. – C. Fleurs rouges. H. 1,5 m.....	7,50 €
Vintage Love. – C. Fleurs roses saumon. Feuillage vert pourpre. H. 0,80 m.....	8,50 €

Arbres d'ornement et fruitiers

Zierbäume und Obstbäume

IMPORTANT : Plantation : qu'il s'agisse d'arbres d'ornement ou d'arbres fruitiers, creuser des trous de 0,60 à 0,80 m de diamètre et 0,40 m de profondeur. Mettre d'un côté la terre extraite et le gazon de l'autre côté. Le fond du trou est alors ameubli sur place. Remettre le gazon dans le fond, l'herbe en dessous et recouvrir légèrement de terre. Enfoncer ensuite un fort tuteur de $\pm 2,50$ m au centre du trou, et disposer finalement l'arbre contre et à l'est du tuteur. Comblé le trou en mélangeant de la terre de la tourbe et un amendement organique (Or Brun par exemple) et tasser raisonnablement. Arrosage copieux après la plantation, surtout au printemps. Il ne reste plus qu'à fixer l'arbre au tuteur en deux endroits avec des attaches spéciales disposées en « huit ».

Dans les terres fortes ou humides, il vaut mieux planter peu profond ou sur une légère butte.

N.B. Les arbres à noyaux (pruniers, cerisiers, pêchers) préfèrent une terre calcaire. Il est donc utile en terrain acide, d'incorporer à la terre de plantation, un amendement calcaire et de prévoir un épandage annuel de chaux et de scories Thomas, sous la couronne des arbres, avant l'hiver.

WICHTIG: Pflanzen: ob es sich um Zier- oder Obstbäume handelt, graben Sie ein Loch von 0,60 bis 0,80 m Breite und 0,40 m Tiefe. Legen Sie an einer Seite die entnommene Erde und an der anderen den entfernten Rasen. Die Erde auf dem Grund des Loches wird aufgelockert. Legen Sie dann den Rasen auf den Grund des Loches mit dem Gras nach unten und decken Sie diesen mit ein wenig Erde zu. Schlagen Sie dann eine Baumstütze (von $\pm 2,50$ m) in der Mitte des Loches ein und stellen Sie letztlich den Baum gegen die Stütze und zwar an dessen Ostseite. Füllen Sie das Loch indem Sie der Erde etwas Torf und einen organischen Dünger begeben (Cofuna z.B.) und stampfen Sie die Erde gut fest. Nach dem Pflanzen reichlich gießen, vor allem im Frühjahr. Es bleibt Ihnen nur noch übrig den Baum an zwei Stellen mit speziellen Halterungen in Form einer „acht“ an die Stütze zu befestigen.

In kräftiger oder feuchter Erde sollte besser wenig tief oder auf einem leichten Hügel gepflanzt werden.

N.B. : Die Bäume mit Kernfrüchten (Pflaumenbaum, Kirschbaum, Pfirsichbaum) bevorzugen kalkhaltigen Boden. Es ist daher nützlich in sauren Böden der Pflanzerde einen kalkhaltigen Dünger beizugeben und jedes Jahr vor dem Winter unterhalb der Baumkrone eine Kalk- und Thomasschackschicht aufzutragen.

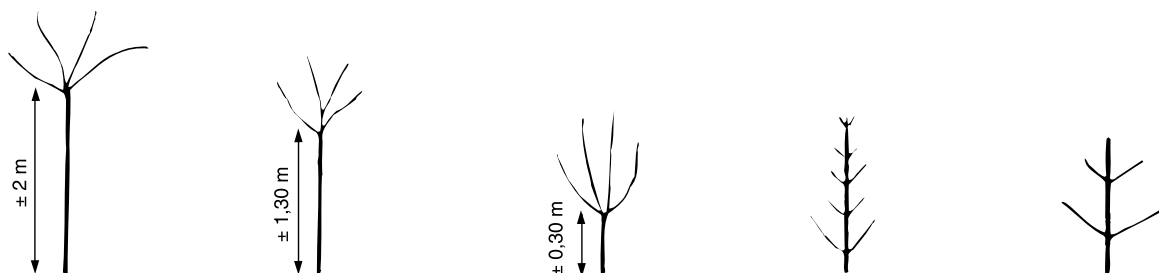

Haute tige
Hoher Stamm

1/2 tige
Halbhoher Stamm

Buisson ou arbuste
Strauch oder Staude

Baliveau
Laßreis

Fruitier espalier 2 étages
Spalierobstbaum 2 Stufen

Différentes formes disponibles en fruits d'ornement.
Verschiedene Formen in Obstbäumen oder Zierbäumen erhältlich.

Abréviations :

P = très petit développement.

C = feuillage caduc (perd les feuilles en automne).

H = hauteur approximative après 20 ans étant donné que cela dépend de la richesse et de la profondeur du sol arable, du climat, de l'altitude et de l'exposition.

Abkürzungen:

P = sehr kleiner Baum.

C = früh abfallendes Laubwerk (verliert im Herbst die Blätter).

H = Höhe nach 20 Jahr, da sie vom Nährstoffgehalt, Tiefgründigkeit des Bodens, vom Klima, von der Höhenlage und von der Lichteinwirkung abhängig ist.

Arbres d'ornement

Zierbäume

Tous nos arbres sont fournis déjà taillés, racines nettoyées et sont donc prêts pour la plantation.
Alle unsere Bäume werden schon beschnitten geliefert, mit gereinigten Wurzeln sie sind also fertig zum Pflanzen.

	Baliveau LaBreis	1/2 tige Halbh. S.	H.T. 6/8 H.S. 6/8	H.T. 8/10 H.S. 8/10	H.T. 10/12 H.S. 10/12	H.T. 12/14 H.S. 12/14
Acacia / Akazie :						
Robinia pseudoacacia Frisia. – C. branches épineuses. Feuillage jaune vif. Pour situation abritée. H. 3/5 m		35,90 €		55,90 €		
Robinia pseudoacacia Umbraculifera (Acacia boule). – C. P. Feuillage vert. (Parfois de reprise délicate). H. 3/4 m.....		31,50 €		51,80 €		
Alisier / Eisbaum :						
Sorbus aria Lutescens. – C. Couronne conique. Jeunes feuilles crème passant au gris verdâtre. H. 10 m				56,00 €		
Amelanchier Arborea Robin Hill. – C. mêmes caractéristiques que le suivant mais avec une couronne plus ovale et régulière. H. 6 m						
Amelanchier Lamarckii. – C. Petites fleurs blanches au printemps.						
Belle coloration automnale H. 7 m (en motte ou en pots) 250/+ cm	67,70 €			69,60 €		
Aubépine rouge / roter Hagedorn :						
Crataegus laevigata Paul's Scarlet. – C. Branches épineuses à fleurs rouges doubles en mai. Baies rouges en automne. H. 4/5 m		27,30 €		46,00 €		
Aulne / Erle :						
Alnus glutinosa. – C. Aulne à grandes feuilles. Aime un sol humide. Croissance rapide. H. 10 m 200/250 cm	19,90 €			36,60 €		54,70 €
Alnus glutinosa Imperialis. – C. Aulne à feuilles très découpées. Aime un sol humide. Croissance rapide. H. 8 m (en pots) 200/250 cm	38,90 €					
Bouleau / Birke :						
Betula albosinensis Fascination. – C. Superbe écorce orange brun s'exfoliant pour devenir blanche. H. 6m(en motte) 175/200 cm	39,75 €					
Betula verrucosa (Bouleau blanc). – C. H. 12 m 125/150 cm	3,00 €					
..... 175/200 cm	18,50 €					
Betula pend. Royal Frost. C. feuilles pourpres. H. 8 m (en pots) 160/+ cm	28,70 €					
Betula utilis. – C. Le plus beau des bouleaux ! Ecorce parfaitement blanche. Feuilles plus grandes vert foncé. H. 8 m (en pots) 200/250 cm	39,75 €					
..... (en motte) 250/300 cm	42,50 €					
..... (en motte) 300/+ cm	46,20 €					
Catalpa bignonioides. – C. Très grandes feuilles vertes. Très jolies fleurs blanches en juillet-août. Longues gousses pendantes. H. 10 m						
Catalpa bignonioides Aurea. – C. Le même que le précédent mais à feuilles jaunes. Plus petit développement. Pour situation plus abritée						
Catalpa bignonioides Nana (Bungei). – C. P. La même description que la variété précédente mais de formes naines. H. 3 m						
Cerisiers et pruniers d'ornement / Zierkirsche und Zierpflaumen :						
Prunus Accolade. - C. Fleurs semi-doubles rose tendre en mai H. 5/6m.....	28,80 €			46,80 €		
Prunus avium. – C. Merisier commun à fleurs blanches simples en mai. H. 12 m			29,90 €			
Prunus avium Plena. – C. Merisier des oiseaux à fleurs blanches doubles. Floraison prolongée en mai. H. 10 m				45,90 €		
Prunus cerasifera Nigra. – C. Feuillage pourpre foncé. Fleurs rose pâle en mai. H. 5/6 m	25,50 €			42,60 €		
Prunus eminens Umbraculifera. – C. Petite couronne en boule. Floraison blanche en mai. H. 4 m	28,60 €				67,20 €	
Prunus serrulata Amanogawa. – C. Colonne de fleurs rose pâle. H. 4m	28,60 €					
Prunus serrulata Kanzan. – C. Le cerisier du Japon le mieux connu. Fleurs doubles roses avant les feuilles au mois de mai. H. 5/6 m	28,60 €			46,80 €		
Prunus serrulata Shirotae. C. Le plus utilisé au Japon. couronne plus large que haute. Fleurs blanches. H. 5m				46,80 €		
Prunus subhirtella Automnalis Rosea. – C. Feuillage rouge bronzé en automne. Refleurit souvent à cette époque. Fleurs roses semi-doubles avant les feuilles en mai. H. 4/5 m.....	28,60 €			46,80 €		
Charme / Hainbuche :						
Carpinus betulus. – C. H. 8 m. 175/200 cm	18,90 €					
..... 250/300 cm	31,90 €					
Carpinus betulus. – C. Charme palissé 4 étages.....				155,00 €		

	Baliveau LaBreis	1/2 tige Halbh. S.	H.T. 6/8 H.S. 6/8	H.T. 8/10 H.S. 8/10	H.T. 10/12 H.S. 10/12	H.T. 12/14 H.S. 12/14
Carpinus betulus Fastigiata. – C. Colonnaire. H. 6 m.....						
.....(en pots) 150/175 cm	25,40 €					
..... 175/200 cm	32,70 €					
..... 200/250 cm	39,90 €					
Carpinus betulus Lucas. C. Colonne plus étroite H. 6 m	200/250 cm	39,90 €				
Châtaignier / Kastanienbaum :						
Castanea sativa. – C. Grandes feuilles luisantes. Fructification lente. H. 10 m ..				53,00 €		
Castanea sativa De Lyon. – C. Le même que le précédent mais fructifie beaucoup plus vite !		45,40 €		66,00 €		
Chêne / Eiche :						
Quercus bimondorum Crimson Spire. – C. Chêne colonnaire avec un superbe feuillage automnale rouge vif. H. 6 m	200/250 cm	57,20 €	88,20 €			
Quercus palustris (Chêne des marais). – C. Feuilles très découpées, jaune-rouge-brun à l'automne. (Pour terrain humide). H. 15 m				54,30 €		
Quercus palustris Green Pillar. – C. Chêne fastigé avec très beau coloris automnal H. 8 m	250/300 cm	66,00 €				
Quercus palustris Green Dwarf. – C. Petite couronne en boule! Disponibles en mottes.				129,00 €		
Quercus petraea (Chêne rouvre ou sessile) – C. 20m				57,80 €		
Quercus robur (Chêne commun). – C. H. 15 m				51,90 €		
Quercus robur Fastigata Koster. – C. Chêne colonnaire H. 15 m (en pots)				113,60 €		
Quercus rubra (Chêne rouge d'Amérique). – C. Grandes feuilles avec de très riches couleurs automnales. Pousse vite. H. 18 m				54,00 €		
Erable / Ahorn :						
N Acer campestre Elsrijk. – C. Forme ovoïde élancée et dense. Petites feuilles vertes. H. 8m				58,80 €		
N Acer campestre Red Shine. – C. Forme pyramidale jeunes feuilles rougeâtres passant au vert. H. 8m..... (en pots)		40,90 €				
Acer davidii Viper. – C. Magnifique écorce en "peau de serpent". H. 6 m. (en pots) 300/+ cm			56,80 €			
N Acer freemanii Autumn Blaze. – C. Superbe coloration automnale rouge orange. H. 8 m.			(en pots) 78,70 €	73,20 €		103,70 €
Acer platanoides. – C. Large couronne. Grandes feuilles vertes. H. 15 m.....				47,50 €		
Acer platanoides Crimson Sentry. – C. Couronne étroite. Feuillage pourpre. H. 7 m.				69,10 €		
Acer platanoides Royal Red – C. Large couronne. Grandes feuilles pourpre. H. 10 m		35,20 €		65,80 €		
Acer platanoides Drummondii. – C. Large couronne. Grandes feuilles à bords blancs. H. 12 m		35,20 €		65,80 €		
Acer platanoides Globosum. – C. Petite couronne en boule. Feuilles vertes. H. 5 m		40,90 €		67,90 €		
Acer pseudoplatanus (Erable sycomore). – C. Large couronne. Ecorce qui se détache et feuilles vertes moins luisantes que les érables platanoides. H. 15 m				54,10 €		
Acer rubrum October Glory. – C. Superbe coloration automnale rouge vif. Préfère un sol un peu acide H. 8 m			(en pots) 78,70 €	89,40 €		
Acer rubrum Red Sunset – C. Idem H. 10m				84,40 €		
Acer rubrum Summer Red – C. Jeunes feuilles pourpres passant au vert. Coloration automnale jaune et rouge. H. 8m			(en pots) 78,70 €			
Acer saccharinum (Erable argenté). – C. Grandes feuilles vertes à revers gris argenté. H. 15 m				38,20 €		
Acer saccharinum Wieri Laciniatum. – C. Large couronne. Grandes feuilles vertes finement découpées. H. 12 m				56,50 €		
Frêne / Esche :						
Fraxinus ornus. – C. Fleurs blanches pendantes et parfumées en mai. H. 6 m .				64,90 €		
Fraxinus ornus Meczek. C. Le même que le précédent mais en forme de boule ! Feuillage luisant et vert foncé. H. 4 m				69,80 €		
Hêtre / Buche. – C :						
Fagus sylvatica (Hêtre vert). – C. H. 15 m.....	175/200 cm	25,40 €				
.....200/250 cm		29,90 €				
.....250/+ cm		34,80 €				
Fagus sylvatica - C. Hêtre palissé 4 étages	(en motte)				220,00 €	
Fagus sylvatica Ansoergei. – C. Très fines feuilles pourpres. H. 10 m ..	175/200 cm	42,40 €				
.....200/250 cm		46,10 €				
Fagus Asplenifolia. – C. Fin feuillage. Elegant.	100/125 cm	19,20 €				
.....150/175 cm		36,00 €				
.....175/200 cm		42,40 €				
Fagus Bicolorsantini. – C. Feuillage vert panaché jaune, rare!	200/250 cm	46,10 €				
.....250/300 cm		55,20 €				
Fagus Cochleata. – C. Joli feuillage turbiné, croissance lente, RARE! ..	120/+ cm	48,70 €				
Fagus Cocklessshell. – C. Feuilles rondes	175/200 cm	42,40 €				
.....200/250 cm		46,10 €				
Fagus sylvatica Dawyck Gold. – C. Feuilles vert-jaune. Forme fastigiée.	H. 8 m					
..... (en motte) 250/300 cm		72,50 €				
Fagus Francken. – C. Feuillage vert tacheté de blanc. RARE!	150/175 cm	42,40 €				
.....200/+ cm		46,10 €				
Fagus sylvatica Dawyck Purple. – C. Feuilles pourpre foncé. Forme fastigiée. H. 12 m						
..... (en motte) 200/250 cm		64,40 €				
Fagus sylvatica Atropunicea (Hêtre pourpre). – C. H. 15 m.	150/175 cm	19,90 €				
.....175/200 cm		25,40 €				

	Baliveau LaBreis	1/2 tige Halbh. S.	H.T. 6/8 H.S. 6/8	H.T. 8/10 H.S. 8/10	H.T. 10/12 H.S. 10/12	H.T. 12/14 H.S. 12/14
Ginkgo Biloba. – C. Feuillage automnal jaune or (en motte)				88,50 €		
Gleditsia triacanthos Sunburst. – C. Arbre à port élargi avec des jeunes feuilles jaunes finement bipennées. N'apprécie pas les situations venteuses mais bien ensoleillées et chaudes. H. 6 m				69,90 €		
Liquidambar styraciflua. – C. Arbre pyramidal aimant le soleil. Superbe coloration automnale.						
..... (en pots) 150/175 cm	30,60 €		73,50 €			
..... (en motte) 200/250 cm	56,60 €					
styraciflua Worplesdon. – C. Ressemble au précédent mais avec un feuillage automnale plus intense (en motte) 150/175 cm	30,60 €		73,50 €			
..... (en motte) 200/250 cm	56,60 €					
..... palissé 4 étages					220,00 €	
styraciflua Gum Ball. – C. Liquidambar en forme de boule H. 3 m				prix sur demande		
Slender Silhouette – C. Port colonnaire. Belles couleurs d'automne H. 5 m						
..... (en pots) 150/175 cm	42,60 €					
..... (en motte) 175/200 cm	59,60 €					
Liriodendron (Tulipier de Virginie). – C. Feuilles vertes en forme de tulipes avec une superbe couleur jaune en automne. Fleurs jaunes verdâtres en juin-juillet. H. 10 m.....			68,60 €			
..... (en mottes ou en pots) 200/250/+ cm	42,50 €					
Liriodendron tulipifera Aureomarginata. – C. Feuilles bordées de crème Plus petit que le précédent. H. 8 m (en pots) 200/250/+ cm	64,80 €					
Laburnum anagyroides (Pluie d'or / <i>Goldregen</i>). – C. Grappes de fleurs jaunes pendantes au mois de juin		31,90 €		56,20 €		
Laburnum watereri Vossii (Pluie d'or / <i>Goldregen</i>). – C. Très longues grappes de fleurs jaunes pendantes au mois de juin. Superbe!			prix sur demande			
Marronnier / Ebkastanien :						
Aesculus carnea Briotti. – C. Fleurs rouges. H. 10 m				60,50 €		
Aesculus hippocastanum. – C. Fleurs blanches. H. 15 m				46,90 €		
Parrotia persica. C. Superbe coloration automnale. H. 5 m..... 175/200 cm	64,60 €					
Paulownia tomentosa C. Feuilles vertes très grandes. Fleurs mauves en mai-juin H 12m					57,60 €	
Platanus hispanica (acerifolia) (Platane). – C. Grandes feuilles vertes. Tronc décoratif par son écorce qui se détache en formant de grandes plaques jaunâtres. H. 15 m.....				41,10 €		
..... palissé 4 étages					165,00 €	
..... parasol					180,00 €	
Platanus acerifolia Alphen's Globe. – C. Couronne en forme de boule. Grandes feuilles vertes H. 6 m				59,90 €		
Pommier / Apfelbaum. (Malus). – C. Pommier à fleurs et fruits d'ornement. (Pour la description des variétés, voir dans cette liste p. 14)		29,80 €		58,10 €		
Pyrus calleryana Chanticleer. – C. Poirier d'ornement à port étroit et conique. Floraison blanche, très petits fruits bruns. Belle coloration automnale. H. 10 m				52,40 €		
Salix integra Hakuro Nishiki. – C. P. (Weide) Feuillage panaché de rose et blanc..... Spécial !						
Tige de 60 cm.....	16,20 €					
Tige de 80 cm.....	17,30 €					
Tige de 100 cm.....	20,30 €					
Tige de 120 cm.....	21,70 €					
Tige de 150 cm.....	34,30 €					
Tige de 180 cm.....	57,20 €					
Sorbier / Eberesche :						
Sorbus aucuparia Automn Spire. - C. Port colomaire. Belles couleurs automnales. Fleurs blanches. Baies oranges. (en pots) 150/175/+ cm	54,20 €					
N Sorbus aucuparia Sheerwater Seedling. - C. Port conique étroit. Feuillage vert grisâtre. Baies rouges oranges. Belles couleurs d'automne..... (en pots) 250/+ cm	65,20 €					
Sorbus aucuparia Wettra. – C. Sorbier des oiseleurs. A baies rouges. H. 8 m.....			39,40 €	46,70 €		
..... 250/+ cm	29,50 €					
Sorbus Dodong. – C. Feuilles spectaculaires. Baies rouges oranges. Belles couleurs d'automne. H. 6 m..... (en pots) 200/250 cm	62,60 €			77,30 €		
Tetradium Danielli (Arbre à miel) voir page 18						
Tilleul / Linde :						
Tilia cordata. – C. Tilleul à petites feuilles. Très mellifère. H. 12 m.....				52,30 €		
N Tilia cordata Greenspire. – C. Ressemble au précédent mais de développement moindre. H. 8 m.....				52,30 €		
Tilia cordata Rancho. – C. Le même que le précédent mais de forme ovoïde étroite. H. 8 m						
Tilia europea Pallida. – C. Tilleul pallissé 4 étages.					Prix sur demande	
Tilia platyphylla. – C. A grandes feuilles. H. 15 m				46,70 €		
Tilia tomentosa Brabant. – C. Revers des feuilles argenté. H. 12 m				55,60 €		
Tilia tomentosa Silver Globe. – C. Le même que le précédent mais en forme de boule				66,50 €		
Ulmus hollandica Wredei (Orme doré / <i>Goldulme</i>). – C. Petites feuilles jaunes. Pousse en colonne H. 6 m..... (en pots) 150/+ cm	55,00 €					

Arbres pleureurs

Trauerbäume

	Baliveau <i>LaBreis</i>	1/2 tige <i>Halbh. S.</i>	H.T. 6/8 <i>H.S. 6/8</i>	H.T. 8/10 <i>H.S. 8/10</i>	H.T. 10/12 <i>H.S. 10/12</i>	H.T. 14/16 <i>H.S. 14/16</i>
Bouleau / Birke (<i>Betula pendula Youngii</i>). – C. H. 4/8 m (en pots) 200/+ cm	41,40 €			68,00 €		
..... (en motte) 300/+ cm	49,70 €					
Cerisier du Japon / Japanische Kirsche (<i>Prunus Kiku - Shidare</i>). – C. Couronne de 2 ans). H 3/5 m		28,60 €		46,80 €		
Fagus sylvatica Purple Fountain (Hêtre pourpre / <i>Bloed Buche</i>). – C. Hêtre pourpre pleureur. H 3/8 m 175/200 cm	58,00 €					
..... 200/+ cm	69,90 €					
Mélèze / Trauerlärche . <i>Stiff Weeper</i> – C. H. 2 m (en pots)		56,20 €		78,10 €		
Orme / Bergulme (<i>Ulmus Camperdownii</i>). – C. Grandes feuilles rondes et vertes. H. 4 m				56,80 €		
(<i>Ulmus Mauro</i>). – C. Petites feuilles vertes H. 4 m.....				56,80 €		
Poirier à feuilles de saule / Birnbaum mit Weidenblättern (<i>Pyrus salicifolia</i> <i>Pendula</i>). – C. Feuilles argentées. H. 3/5 m 200/+ cm (En pots)	49,90 €			137,80 €		
Saule / Trauerweide . Saule doré pleureur – C. Bois jaunes. Feuilles fines H. 5/8 m				45,40 €		
Saule Marsault (<i>Salix caprea</i> <i>Kilmarnock</i>). – C. Gros chatons au printemps. Feuilles plus rondes H. 2/4 m (en pots)		21,70 €		56,10 €		

Fruitiers / Obstbäume

Abréviations :

Les chiffres suivant directement le nom de la variété indiquent plus ou moins les mois de la cueillette, et les mois de conservation du fruit.

H = disponible en haute tige

1/2 T = disponible en demi-tige

B = disponible en buisson ou basse tige forts **de 2 ou 3 ans**

E = disponible en espalier

N.B. Pour assurer une bonne fécondation, plantez minimum 2 variétés différentes d'un même genre, par exemple : 2 cerisiers différents, 2 pruniers différents plutôt que 1 cerisier + 1 prunier + 1 pommier + 1 poirier.

Tous les arbres sont fournis déjà taillés, racines nettoyées et sont donc prêts pour la plantation.

Abkürzungen:

Die Zahlen, die direkt dem Namen der Sorte folgen, zeigen mehr oder weniger die Monate der Ernte und die Monate der Erhaltung der Frucht an.

H = erhältlich mit hohem Stamm

1/2 T = erhältlich mit halbhochem Stamm

B = erhältlich als Strauch oder niedrigem Stamm

E = erhältlich als Spalierbaum

C = erhältlich mit senkrechtem Stamm oder Schößling 1 Jahr

N.B. Um eine gute Befruchtung zu gewährleisten, pflanzen Sie mindestens 2 verschiedene Sorten einer gleichen Art, z.B.: besser 2 verschiedene Kirschbäume, 2 verschiedene Pflaumenbäume statt 1 Kirschbaum + 1 Pflaumenbaum + 1 Apfelbaum + 1 Kirschbaum.

Alle unsere Bäume werden schon beschnitten geliefert, mit gereinigten Wurzeln sind Sie also fertig zum Pflanzen.

ACTINIDIER *deliciosa* (Kiwi à gros fruits) (pour plein soleil, à l'abri du nord et de l'est).

Palissage horizontal. Pied mâle et femelle sont nécessaires pour la fructification mais il existe aussi des variétés auto-fertiles

Prix sur demande

ACTINIDIER *arguta* (Mini kiwi) variété *arguta* ISSAI (auto-fertile et résistant). Petits fruits à peau

lisse qui se mangent entiers dès la cueillette
(D'autres variétés sont disponibles. Voir au magasin)

Prix sur demande

ABRICOTIER / APRIKOSE. Sensible aux fortes gelées.

Prix sur demande

AIRELLE / PREISELBEERE. B. Pousse lente. Baies rouges (en pots)

5,50 €

N ARBOUSIER (*Arbutus Unedo*). P. Sensible aux fortes gelées

12,90 €

N ASIMINA (Paw-Paw). (en variétés) L'arbre fruitier des indiens d'Amérique du Nord! Arbre à port pyramidale donnant une floraison pourpre et des fruits ayant un goût de mangue-banane. Rustique. H. 4 à 5 m (en pots) 100/125 cm

60,00€

CERISIERS / KIRSCHBÄUME

Variétés disponibles :

H : 45,00 € la pièce

1/2 T. : 24,00 € la pièce

B : 16,50 € la pièce

Bigarreau Burlat, H - 1/2 T - B (hâtif), fruit rouge foncé. Fécondé par Early Rivers, Big. Napoléon, Hedelfinger

Bigarreau Hedelfinger, H - 1/2 T - B (tardif), gros fruit rouge-brun. ± autofertile. Bon fécondateur.

Bigarreau Blanc, 1/2 T - B (mi-tardif), fruit blanc-jaunâtre. Fécondé par Hedelfinger.

Bigarreau Napoléon, H - 1/2 T - B (mi-tardif), gros bigarreau rouge et jaune. Fécondé par Hedelfinger, Van, Burlat, Early Rivers.

Bigarreau Noir, H - 1/2 T - B (tardif). Fécondé par Hedelfinger, Schneider Späte et Van.

Bigarreau Van, H - 1/2 T - B (mi-hâtif), gros fruit rouge très foncé. Fécondé par Burlat, Early Rivers, Napoléon, Schneider's et Kordia

Castor, H - 1/2 T - B (tardif), gros fruit rouge foncé. Fécondé par Kordia Hedelfinger et Van.

Early Rivers, H - 1/2 T - B (hâtif), rouge - très fertile - bon fécondateur. ± autofertile

Griotte Kellerüs, H. - 1/2 T - B (tardif), fruit acidulé, rouge foncé, pour confitures, tartes et liqueurs. ± autofertile. Bon fécondateur. Très fertile.

Kordia, H - 1/2 T - B (mi-tardif), gros fruits rouge foncé. Fécondé par Hedelfinger et Early Rivers.

Regina, H - 1/2 T - B (tardif), excellent fruit rouge foncé. Fécondé par Hedelfinger et Schneiders.

Schneider Späte, H. - 1/2 T - B (tardif), gros fruits rouge foncé. Fécondé par Hedelfinger, Napoléon et Kordia.

CHATAIGNIERS / KASTANIENBÄUME

« de Lyon » variété greffée. La variété la plus rapide à fructifier

66,00 €

..... 1/2 T.

45,40 €

communs (de semis) H.

53,00 €

COGNASSIERS / QUITTENBAUM

B. 2 ans : 26,80 €

1/2 tige : 36,70 €

HT : 72,00 €

FIGUIER / FEIGE. Ficus Carica, disponible en plusieurs variétés. Sensible aux fortes gelées (en pot)
..... (en pot)

30/+ cm : Prix sur demande
1/2 tige : Prix sur demande

FRAISIERS / ERDBEERPLANZE

à gros fruits. En godets plastiques 0,90 €

FRAMBOISIERS / HIMBEERSTRÄUCHER.

Plantation : 3 plantes au mètre courant / 3 Pflanzen pro meter

Heritage (rouge). Fructifie deux fois (variété volontaire) 2,20 €

Fallgold (jaune, très sucré) 2,20 €

Malling Promise (rouge) 2,20 €

Zefa (rouge). A gros fruits. Fructifie deux fois 2,20 €

D'autres variétés sont disponibles en pots (voir magasin)

GROSEILLIERS À GRAPPES / JOHANNISBEERSTRÄUCHER

Laxton's Perfection (grappes rouges). Fertile mais un peu plus tardif. 3,90 €

Jonkheer van Tets (grappes rouges). Très fertile 3,90 € (en pot) 23,60 €

Josta. Le croisement entre le cassis et le groseiller à maquereau ! 5,00 €

Cerise blanche (grappes blanches) 3,90 € (en pot) 23,60 €

Cassis (grappes noires) 3,90 € (en pot) 23,60 €

GROSEILLIERS ÉPINEUX (À MAQUEREAU) / STACHELBEERSTRÄUCHER

Hinomaki rouge (vert-rougeâtre, fruits moyens), résistant à la maladie du blanc 5,20 €

Hinomaki jaune (vert-jaunâtre, fruits moyens), résistant à la maladie du blanc 5,20 €

Variété de groseilliers épineux sur tige (en pots) 23,60 €

KAKI (Diospyros)

1/2 Tige : prix sur demande

MYRTILLIER / BLAUBERSTRÄUCHER. B, à gros fruits (planter plusieurs variétés pour avoir
une bonne fructification). Aime une situation ensoleillée et un terrain acide !

8,90 €

MYRTILLIER DE SIBÉRIE. Voir Lonicera kamtschatica Kalinka page 14

NASHI. Fruit ressemblant à une petite pomme brune ayant un goût subtil de poire

B : prix sur demande
1/2 tige : prix sur demande

NÉFLIERS / MISPELSTRÄUCHER

B : 26,50 €

1/2 tige : 36,70 €

HT 6/8 : 68,00 €

NOISETIER / HASELNUßSTRÄUCHER

verts en variétés à gros fruits (provenant de marcottes), qualité EXTRA 60/100 cm 6,50 €

pourpres (provenant de marcottes), fruits et feuilles pourpres, qualité EXTRA 60/100 cm 6,50 €

..... 100/125 cm 8,00 €

NOYERS / NUBBÄUME (de semis)

H : 50,00 €

(greffé) donne des fruits plus gros et très rapidement !

Franquette ou Parisienne ou Ronde de Montignac

B : 41,00 €

200/250 : 79,00 €

1/2 tige : 69,00 €

H : 105,00 €

PÊCHERS / PFIRSICHBÄUME

Variétés disponibles :

B : 21,50 € la pièce
1/2 tige : 33,20 € la pièce

(pour plein soleil, à l'abri du nord et de l'est). (Variétés autofertiles)

Reine des Vergers, 1/2 T, B (tardif), gros fruit rose à chair blanche. Très fertile et résistante aux maladies.
Fertile de septembre. (9). 1/2 T, B, moyen, coloré et à chair blanche, fertile, peu sensible à la cloque
et à la moniliose.

POIRIERS / BIRNBÄUME

Variétés disponibles :

H : 45,00 € la pièce
1/2 tige : 24,00 € la pièce
B : 16,50 € la pièce
E 2 étages : 82,00 € la pièce

Beurre Alexandre Lucas (10-12) - 1/2 T - B, gros, large vert devenant jaune. Très juteux groupe 2

Beurré d'Anjou (Nec plus Meuris) (10-12), - 1/2 T - B, moyen vert jaune lavé de rouge. Chair fine. Floraison groupe 2**

Beurré Hardy (9-10), H. - 1/2 T - B - E, moyen à gros, jaune marbré de brun. Très fertile et très bon fécon-
dateur. Floraison groupe 4 **

Bon Chrétien William (9), 1/2 T - B - E, jaunâtre gros, goût musqué, fertilité régulière. Floraison groupe 4 **.
± autofertile.

Clap's Favourite (8-9), 1/2 T - B - E, gros fruit verdâtre, lavé de rouge à l'insolation. Floraison groupe 6.

Comtesse de Paris (10-2) - B - 1/2 T, gros fruit vert jaunâtre. Floraison groupe 2 *.

Conférence (10-11), H - 1/2 T - B - E, moyen à gros, allongé, verdâtre marbré de brun. Très fertile.
Floraison groupe 4*. ± autofertile.

Doyenné de Comice (10-11), 1/2 T - B - E, gros fruit en forme de tonneau jaune verdâtre, chair fine.
Fertilité variable. Floraison groupe 6.

Durondeau (9-10), H. - 1/2 T - B - E, gros fruit jaune brun. Fertilité régulière. Floraison groupe 4 ± autofertile.

Légipont (9-10), H - 1/2 T - B, fruit moyen, vert clair. Très fertile. Floraison groupe 3-4. ± autofertile.

Louise Bonne d'Avranches (9-10), H 1/2 T - B - E, verdâtre à brun rougeâtre, moyen. Floraison groupe 2-3*. ± autofertile.

Précoce Henin (8-9), 1/2 T - B moyen vert jaune lavé d'orange. Chair fondante et sucrée. Floraison groupe 3 **.

Saint-Mathieu (10-12) 1/2 T - Variété rustique et très fertile. Excellent pour usage culinaire. Floraison groupe 5.

Saint-Remy (11-4), H. - 1/2 T - B. Ancienne variété rustique, excellente pour usage culinaire. Floraison groupe 4.

POMMIERS / APFELBÄUME

H : 46,00 € la pièce
 1/2 T : 24,00 € la pièce
 B : 16,50 € la pièce
 E 2 étages : 82,00 € la pièce

Variétés anciennes et modernes disponibles :

- Belle de Boskoop (10-11), H - 1/2 T - B, E, gros fruit brun-jaunâtre. Floraison précoce à moyenne groupe 2.
 Belle Fleur Large Mouche (10-11), H - 1/2 T - B, gros fruit vert strié de rouge. Rustique. Floraison groupe 4/.
Court Pendu (10-12), H - 1/2 T - B, fruit moyen, aplati, vert grisâtre, chair ferme. Floraison groupe 6**.
Cox's Orange Pippin (10-11), 1/2 T - B - E, fruit moyen jaune-orangé, marbré de rouge. Floraison groupe 3*.
 Elstar (10-1), 1/2 T - B, E, très bon fruit de taille moyenne et fortement strié de rouge. Floraison moyenne groupe 4.
Golden Delicious (10-11), B - 1/2 T - E, assez gros, fruit jaune vif, saveur douce. Floraison moyenne à tardive groupe 5*.
Gueule de Mouton (10-2), H - 1/2 T - B. Fruits petits à moyen vert marbré de rouge. Bonne conservation. Rustique. Floraison groupe 4*.
Jacques Lebel (9-12), H - 1/2 T - B, gros, vert-jaunâtre, très bon pour compotes. Rustique. Floraison groupe 3-4/.
James Grieve (9-10), H - 1/2 T - B - E, fruit jaune, assez gros, acidulé. Très fertile. Floraison groupe 4* ± autofertile.
Jonagold (10-1), H - B - 1/2 T - E, assez gros fruit jaune et rouge. Floraison groupe 4.
Jonathan (10-4), H - 1/2 T - B, petit fruit rouge foncé à chair très blanche. Floraison groupe 4* ± autofertile.
Reinette de Chênée. (9-12). - 1/2 T - B. Fruit petit à moyen jaune lavé de rouge-orange. Chair ferme et juteuse. Floraison groupe 4
 Reinette de France (10-11), 1/2 T - B, assez gros, brun-rouille. Floraison groupe 6/.
Reine des Reinettes. (9-12). H - 1/2 T - B. Fruit moyen jaune strié de rouge. Chair croquante et juteuse. Bonne conservation. Floraison groupe 4**
Reinette Descadre (10-11), H - 1/2 T - B, fruit assez gros, jaune bronzé de rouge. Floraison groupe 3/.
Reinette Etoilée (10-12), H - 1/2 T - B, petit fruit rouge pointillé de gris. Rustique. Floraison groupe 5**.
 N Summered (9-10), 1/2 T - B, moyen 3/4 rouge et 1/4 jaune à chair mi-ferme fine et juteuse. Floraison groupe 3.
Transparente Blanche (8), H - 1/2 T - B (pomme d'août) moyen jaune. Floraison groupe 2**.

Les deux variétés les plus résistantes aux maladies :

- Ligita** (10-3). - H. 1/2 T - B, fruit petit à moyen, jaune strié d'orange. Chair parfumée, ferme et juteuse. Floraison groupe 4
 Préfère une bonne exposition. VARIÉTÉ BREVETÉ
Edite (10-2). - H. 1/2 T - B, fruit fruit moyen, rouge avec un peu de jaune. Chair très parfumée, croquante
 et juteuse. Extra pour la haute Ardenne. Floraison groupe 3-4. VARIÉTÉ BREVETÉ

H : 53,00 €
 1/2 T : 30,00 €
 B : 20,00 €

Les variétés sélectionnées par la Station de Phytopathologie de Gembloux :

Ce sont des variétés qui sont remises sur le marché grâce à leur plus grande résistance aux maladies (Tavelure et oidium).

- Cwastresse Double** (Calvilles) (10-12), H, 1/2 T, B, moyen à gros jaune vert strié de rose orange, croquant, juteux et bien sucré. Floraison groupe 4/.
Gris Braibant (11-5), B, H - 1/2 T, H moyen à gros, vert ocre et rouge côté soleil. Fruit de table. Très bonne conservation. Floraison groupe 4/.
Joseph Musch (10-1), H, B, 1/2 T, gros large, jaune-vert strié de rouge. Fruit de table, bonne conservation. Floraison groupe 2/.
 Godivert (11-04), B, 1/2 T, moyen vert jaune à jaune rouge, acidulé. Pour la compote. Très bonne conservation. Floraison groupe 4.
Grenadier (8-9), 1/2 T, B, moyen à gros, vert pâle. Pour compote. Fertile, ne se garde pas longtemps. Rustique. Floraison groupe 2*.
La Paix (10-11), B, 1/2 T, H, moyen allongé, très coloré. Très bon fruit de table, ne se garde pas longtemps. Floraison groupe 4-5*.
Président Roulin (10-11) - H - 1/2 T, B, gros, jaune strié de rose. Pour compote, bonne conservation. Rustique. Floraison groupe 3**.
 Président H. Van Dievoet (Cabarette) (11-5), H. 1/2 T - B moyen, vert jaune chair blanche et ferme, très bonne conservation. Floraison groupe 4*.
Radoux (10-11), B, 1/2 T, H moyen, jaune à rouge vif. Fruit de table, bonne conservation. Très fertile. Floraison groupe 4**.
Reinette de Blenheim (10-11), B, H - 1/2 T, gros doré strié de rouge. Pour la table et le four, bonne conservation. Floraison groupe 3/.
 Reinette de Waleffe (10-4) 1/2 T. Gros fruit bicolore de dessert. Très bonne conservation. Floraison groupe 5/.
 Reinette Dubois (11-4), H - B, 1/2 T, moyen, rouge avec fond vert jaune. Très bon fruit de table. Très bonne conservation. Floraison groupe 6**.
Reinette Evagil (9-10), H, 1/2 T, B, petit à moyen, jaune lavé d'orange. Pour la table et la cuisine. Floraison groupe 4**.
 Reinette Hernaut (10-2), H 1/2 T, B, gros fruit rouge et jaune croquant. Pour la table et la cuisine. Fertile ! Bonne conservation. Rustique. Floraison groupe 4/.

Pour les poiriers et les pommiers, les groupes de floraison représentent les périodes de fécondation des fleurs par le pollen des autres arbres d'un même genre.

Il faut donc (sauf pour les variétés autofertile) avoir au moins deux variétés différentes pour avoir des fruits.

Veillez choisir des variétés dont les groupes de floraison sont identiques ou presque. Exemple groupe 3 avec groupe 3 (ou 2 et 4 éventuellement)

* sont les variétés qui sont de bons pollinisateurs (fécondateurs)

** sont les variétés qui sont de très bons pollinisateurs (fécondateurs)

/ sont les variétés qui sont de mauvais pollinisateurs (fécondateurs)

Quand rien n'est indiqué c'est que l'appréciation n'est pas connue.

PRUNELLIERS / SCHLEHEN

2,50 € la pièce

PRUNIERS / PFLAUMENBÄUME

H : 46,00 € la pièce

1/2 T : 24,00 € la pièce

B : 16,50 € la pièce

Variétés disponibles :

Altesse Double (9-10), H - 1/2 T - B, assez gros, allongé, bleu, sucré, se dénoyaute bien. ± autofertile.

Altesse Simple (9-10), H - 1/2 T - B, moyen, allongé, violet. ± autofertile.

Belle de Louvain (8-9), H - 1/2 T - B, gros fruits ovoïdes pourpre violacé. Très fertile et vigoureux. ± Autofertile.

N Bleue de Belgique (8-9), H - 1/2 T - B, fruits ovoïdes moyennement gros. Bleu foncé. Chair juteuse. ± Autofertile.

Mirabelle de Nancy (9), H - 1/2 T - B, fruit jaune pointillé de rouge, petit, sucré, apprécié pour stérilisation et confiture. ± autofertile.

Monsieur Hâtif (syn. prune Monsieur) (8), H - 1/2 T - B, violet, arrondi. Fécondé par tous sauf Belle de Thuin, Prune de Prince et Altesse simple.

N Opal (8-9), H - 1/2 T - B, fruits moyen assez rond, rouge pourpre. Très bon fécondateur. Autofertile.

Queen Victoria (8-9), H - 1/2 T - B, fruit assez gros, ovoïde, rougeâtre, se dénoyaute bien. La plus productive de toutes ! Très bon fécondateur. Autofertile.

Reine-Claude Conducta (8-9), H - 1/2 T - B, gros, rose, violacé, sucré. Fécondé par tous sauf Belle de Thuin, Prune de Prince et Altesse simple.

Reine-Claude Crottée (8-9), H - 1/2 T - B, vert taché brun, rond, très sucré, se dénoyaute bien. Fertilité variable fécondé par tous sauf Belle de Thuin, Prune de Prince et Altesse simple (autostérile). Meilleurs fécondateurs : Reine-Claude d'Oullins, Queen Victoria, Mirabelle, Sainte-Catherine, Opal.

Reine-Claude d'Oullins (8-9), H - 1/2 T - B, jaune, gros, sucré. ± autofertile

Les variétés sélectionnées par la Station de Phytopathologie de Gembloux :

Ce sont des vieilles variétés qui sont remises sur le marché grâce à leur résistance aux maladies et à leur rusticité.

Belle de Thuin (8-9), H - 1/2 T, B, fruit très gros, ovale, vert jaune. Pour la table et la cuisine (se dénoyaute bien). Floraison précoce. Fécondé par Prune de Prince et Queen Victoria.

Prune de Prince (9-10), B, 1/2 T, fruit de type mirabelle, petit, rond, bleu-noir. Très fertile, rustique. Floraison précoce ± autofertile.

Sainte-Catherine (9-10) - 1/2 T, B, fruit moyen, jaune. Pour la table et la cuisine. Très fertile, rustique. Floraison tardive ± autofertile.

Wignon (9-10), B, 1/2 T, fruit moyen, pourpre. Pour la table et la cuisine. Très fertile, rustique (se dénoyaute bien). Floraison tardive ± autofertile.

RONCES / BROMBEERSTRÄUCHER. Mûrier (sans épines)

La pièce : 9,40 €

VIGNES / WEINSTÖCKE

Pour serre froide ou l'extérieur, contre un mur plein sud abrité de l'est 40cm/+ (en pots de 3L)

La pièce : 17,50 €

Boskoop Glory, à fruits moyens noirs.

Chasselas Dore, fruits blancs 80cm/+(en pots de 3L)

17,50 €

Chasselas Rosé, fruits pourpres rosés 80cm/+(en pots de 3L)

17,50 €

Himrod, fruits blancs sans pépins 80cm/+(en pots de 3L)

17,50 €

Lakemont, fruits blancs sans pépins 80cm/+(en pots de 3L)

17,50 €

Muscat Bleu, fruits noirs 80cm/+(en pots de 3L)

17,50 €

Phoenix fruits blancs 80cm/+(en pots de 3L)

17,50 €

Regent fruits noirs 80cm/+(en pots de 3L)

17,50 €

Solara fruits noirs 80cm/+(en pots de 3L)

17,50 €

Solaris fruits blancs 80cm/+(en pots de 3L)

17,50 €

Van der Laan, à fruits moyens blancs.

Venus, fruits noirs sans pépins 80cm/+(en pots de 3L)

17,50 €

Conifères d'ornement

Zierkoniferen

IMPORTANT : Nos conifères sont régulièrement transplantés et fournis avec bonnes mottes de terre entoilées, ou cultivés en containers plastiques, suivant les variétés. Lors de la plantation, prévoir des trous de 0,30 m à 0,60 m de côté et de profondeur suivant la taille des conifères (voir croquis ci-dessous). Mélanger de la tourbe et un amendement organique à la terre remuée. Installer le conifère puis couper la toile au-dessus et l'étaler ou enlever totalement le container plastique selon le cas. Remplir le trou à moitié et arroser copieusement. Après quelques minutes, combler le trou en tassant légèrement et laisser une petite rigole autour de la motte pour faciliter les arrosages ultérieurs.

WICHTIG: Unsere Koniferen werden regelmässig verpflanzt und mit guten, in Leinen eingepackten Erdklumpen oder — je nach Art — in Plastikcontainern gezüchtet, geliefert. Bei der Pflanzung sollte man Löcher von 30 bis 60 m Breite und Tiefe je nach Größe der Koniferen ausheben (siehe untenstehende Skizze). Mischen Sie der ausgehobenen Erde Torf und einen organischen Bodenverbesserer bei. Zuerst die Konifere in das Loch setzen und dann das Leinen oben aufschneiden oder je nach Fall den Plastikcontainer entfernen. Das Loch halb auffüllen und tüchtig begießen. Nach einigen Minuten das Loch ganz zuschütten und leicht andrücken, jedoch eine kleine Rinne um den Erdklumpen lassen, um das spätere Begießen zu erleichtern.



Les thuyas, chamaecyparis, taxus et juniperus supportent la taille. A la fin de l'hiver, les branches sont parfois écartées sous le poids de la neige. Il est utile alors de retailler les conifères (voir croquis ci-dessous). Plus vous taillerez la tête, mieux la base se fournira.

Die thuyas, chamaecyparis, taxus und juniperus vertragen das Schnitt. Am Ende des Winters gehen die Äste unter der Last des Schnees oft auseinander. Daher empfiehlt es sich die Koniferen zu beschneiden (siehe untenstehende Skizze). Je mehr Sie die Spitze beschneiden, desto besser wird die Basis.

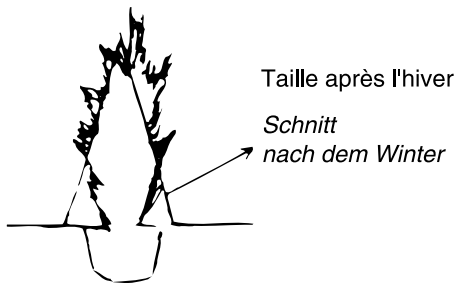

A la suite du nom de chaque variété, est indiquée la hauteur **après 15 ans**, suivie de la lettre M (moyen développement : de 7 à 12 m à l'âge adulte) ou G (grand développement : jusqu'à 20 m ou plus à l'âge adulte) ou P (petit développement : de 3 à 5 m à l'âge adulte). Ces indications sont très **approximatives**, étant donné que la hauteur varie fortement suivant le climat, l'altitude, la richesse et la profondeur du sol arable.

Im Anschluß an den Narmen jeder Sorte steht die Höhe **nach 15 Jahren**, gefolgt von dem Buchstaben M (mittlere Entwicklung: von 7 bis 12 m im ausgewachsenem Alter) oder G (große Entwicklung: bis 20 m und mehr im ausgewachsenen Alter) oder P (geringe Entwicklung: von 3 bis 5 m im ausgewachsenen Alter). Diese Angaben sind sehr **vage**, da die Höhe stark vom Klima, der Höhenlage, dem Reichtum und der Tiefe des Bodens abhängt.

	Diam. ou haut. à partir de Durchmesser oder Höhe ab	La pièce Das Stück
Abies concolor. – 5 m. G. Beau conifère à longues aiguilles plates glauque	100/125	35,00 €
	125/150	48,00 €
	150/175	62,00 €
	200/250	100,00 €
	250/300	130,00 €
	300/350	170,00 €
	350/400	210,00 €
Abies koreana. – 3 m. M. Végétation faible. Aiguilles vert brillant avec le revers gris blanc Pommes de pins bleues dressées. Remarquable !	60/80	24,00 €
	80/100	29,50 €
	100/125	37,50 €
	200/250	105,00 €
	250/300	135,00 €

Abies nordmanniana. – 5 m. G. Plus commun. Port large et majestueux. Aiguilles vert foncé qui ne tombent pas quand on coupe les branches pour des montages floraux	50/60 60/80 80/100 100/125 175/200 200/250 250/300	18,00 € 25,00 € 29,50 € 37,50 € 85,00 € 110,00 € 140,00 €
Araucaria araucana (Désespoir des singes). – 2 m. M. Aspect étrange et pittoresque. Sensible aux fortes gelées.		Prix sur demande
Cedrus deodora. – 3 m. M. Très touffu, feuillage léger vert glauque, jeunes rameaux retombants. Sensible aux fortes gelées	60/80	14,90 €
Cedrus libani - 8 m. G. Le cèdre du Liban!	175/+	55,00 €
Cedrus libani Glauca (Cèdre bleu). – 8 m. G. Le plus connu. Aiguilles bleu argenté	150/175 200/250	79,20 € 105,00 €
Cedrus libani Fastigiata (Cèdre bleu). – 8 m. G. ressemble au précédent mais avec port plus érigé.		Prix sur demande
Cedrus libani Glauca Pendula (Cèdre bleu pleureur). – 2,50 m. M. Aiguilles bleu argenté		Prix sur demande

EXTRA POUR HAIES - ECRANS - BRISE-VUE / FÜR HECKEN, ABSCHIRMUNG, BLICKFANG

CYPRES : Ne supporte pas les terrains trop humides !

Chamaecyparis laws. Columnaris. – 3 m. M. Port étroit, feuillage bleuté	60/80 80/100 175/200 200/+	9,00 € 10,50 € 45,00 € 65,60 €
Chamaecyparis laws. Stardust. – 2,50 m. Ressemble au Cham. Lane. mais d'un jaune plus clair et avec un feuillage plus léger	175/200 200/250 250/300	55,00 € 70,00 € 80,00 €

**Pour les 3 variétés ci-dessus, prix spéciaux suivant les quantités . . Consultez-nous !
Sonderpreis bei grösserer Menge Befragen Sie uns !**

Cupressocyparis leylandii. – 6 m. G. Cyprès vert. Pousse très rapide, devient très touffu après plusieurs tailles. Très employé pour la formation de haies. Peut souffrir en cas de très fortes fortes gelées	90/110 175/200 200/250	9,20 € 39,40 € 55,00 €
Ginkgo biloba. – 6 m. C. Spécial ! L'ancêtre des conifères ! Feuilles vertes caduques se colorant de jaune en automne	125/150 160/180	22,10 € 47,70 €
N Ginkgo biloba Fastigiata Blagon. – 6 m. C. En forme de pyramide étroite	100/+	46,40 €
N Différentes variétés de Ginkgo sont disponibles en pépinière, voir notre liste de plantes spéciales		
Larix leptolepsis (Mélèze du Japon). – 6 m. G. Arbre forestier très connu par ses aiguilles douces vert tendre se colorant de jaune en automne	125/150 150/175	14,90 € 17,80 €
Metasequoia glyptostroboïdes. – 6 m. G. Cyprès d'eau à aiguilles vertes et caduques. Sensible aux fortes gelées quand il est jeune	150/175 200/250	37,80 € 66,70 €
N Metasequoia glyptostroboïdes Amber Glow. – 6 m. G. Le même que le précédent mais à feuillage vert ambré.	250/300	149,20 €
N Metasequoia glyptostroboïdes Gold Rush. – 6 m. G. Le même que le précédent mais à feuillage vert doré.	100/125	24,10 €
Picea omorika. – 6 m. G. Sapin de Serbie. Cône étroit. Port droit et étroit. Les branches légèrement retombantes restent bien vertes jusqu'à la base. Peut servir pour la formation d'écrans.	60/80 80/100 100/125 125/150 150/175/+	10,00 € 14,00 € 19,00 € 26,00 € 32,00 €
Picea orientalis Aureospicata. – m. M. Jeunes pousses couleur crème	150/+	89,50 €
Picea pungens Super Blue Seedling. – 6 m. G. Feuillage vert en hiver devenant bleu au printemps et en été. Surprenant et très beau.	100/125/+	57,30 €

Pinus nigra Austriaca. – 6 m. G. Pin noir d'Autriche. Végétation large et pyramidale. Longues et grosses aiguilles vert foncé brillant. Très touffu en isolé	80/100	23,20 €
Pinus nigra Green Tower. – 3 m. M. Pin noir à croissance lente et à port conique étroit	80/100 100/125	44,50 € 52,40 €
Pinus parviflora Negishi. – 2 m. P. Feuillage bleuté, port étroit et étagé	30/40	19,70 €
Pinus Sylvestris Watereri. – 3 m. M. Feuillage gris bleuté. Port buissonnant	20/+ 50/60 60/80	13,70 € 29,70 € 37,80 €
Sequoiadendron giganteum. – 8/10 m. G. Port régulièrement conique et élancé. Beau feuillage original glauque clair		Prix sur demande
Sequoiadendron giganteum Glaucum. – 6/8 m. G. Un peu moins haut que la variété précédente. Feuillage gris bleuté et port pyramidal plus étroit. Superbe. (en pots)	80/100	89,00 €
N Sequoiadendron sempervirens Xheno. – 8 m. G. Très fin feuillage vert bleuté.....	150/175	119,80 €
Taxodium distichum. – 5 m. M. Cyprès chauve. Feuillage léger, vert clair et caduc. Les aiguilles ont une belle couleur rougeâtre en automne. Apprécie les terrains humides	125/+ 150/175	32,40 € 46,30 €
Taxodium Distichum Peve Minaret. – 3 m. M. Le même que le précédent mais beaucoup plus nain et étroit. Superbe!	100/+	55,00 €
EXTRA POUR HAIES - ECRANS - BRISE-VUE / HECKEN, ABSCHIRMUNG, SICHTSCHUTZ		
Taxus baccata (if). – 2 m. P. à M. (Pour tous terrains). Supporte la taille la plus rigoureuse : bordures, haies, isolement, jardin français, etc. Plantes pour haies. (Fourniture uniquement en avril prochain !) Jeunes plantes : 4 plantes au mètre ... Plantes transplantées (avec terre aux racines). Livrable dès Septembre. Plantation : 3 plantes au mètre.		
	30/50	3,60 €
	40/50	6,90 €
	50/60	8,40 €
	60/+	9,90 €
Plantes taillées, en mottes. Plantation: 2 plantes au mètre	80/100 100/125 125/+ Autres mesures	19,50 € 28,60 € 38,20 € prix sur demande
Thuja occidentalis Brabant. – 4 m. M. Vert clair brillant. Une des meilleures variétés pour les haies. Devient légèrement bronze en hiver. Très joli	80/100 100/125 125/150 150/175 175/200 200/+	9,50 € 12,90 € 17,50 € 27,50 € 46,20 € 69,10 €
Thuja occidentalis Smaragd (Emeraude). – 4 m. M. Très belle variété à port conique étroit et compact. Feuillage vert brillant, même en hiver.	100/125 125/150 150/175	12,90 € 18,50 € 29,50 €
Thuja plicata Atrovirens. – 4/5 m. M à G. Croissance rapide. Reste plus vert en hiver. Peut souffrir en cas de très fortes gelées	80/100	8,70 €
Pour les 4 variétés ci-dessus, prix spéciaux suivant les quantités . . Consultez-nous ! Sonderpreis bei grösserer Menge Befragen Sie uns !		
Tsuga canadensis. – 2,5 m. M. Port gracieux, feuillage vert gris très léger. Convient également pour haies. Très joli	80/100 100/125 125/150 150/+	17,50 € 24,60 € 33,10 € 40,80 €

Conifères nains ou de croissance lente

Zwergkoniferen und Koniferen von kleinem Wuchs

Convenant particulièrement pour la rocaille et le petit jardin. Les plantes marquées • sont de croissance lente, celles marquées •• sont de croissance très lente. Pour plantation, soins et taille, voir conifères d'ornement. Les plantes marquées T, à croissance plus rapide, conviennent particulièrement pour couverture de talus.

Besonders geeignet für Böden und Kleingärten. Die mit • markierten Pflanzen sind von langsamem Wuchs, die mit •• markierten Pflanzen sind von sehr langsamem Wuchs. Für Anpflanzung, Pflege und Schnitt siehe Zierkoniferen. Die mit T markierten Pflanzen, mit schnellerem Wuchs, sind besonders zum Bewachsen von Hängen geeignet.

	Diam. ou haut. à partir de Durchmesser oder Höhe ab	La pièce Das Stück
CHAMAECYPARIS		
•• Abies balsamea Nana. – Joli coussin hirsute vert foncé.	20/+	10,50 €
•• Abies koreana Kohout's Icebreaker. – Petit bijou ! Les aiguilles se retournent et offre à la vue des reflets argentés. (sur tige)	15/20 40/+	21,50 € 86,90 €
• Abies Koreana Silberlock. – Forme en buisson. Aiguilles retournées argentées.	40/+	22,50 €
• Cham. law. Minima glauca. – Cyprès vert foncé poussant naturellement en forme de boule	60/80	55,00 €
•• Chamaecyparis law. Pearly Swirls. – Coussin vert piqueté de blanc crème.	25/+	8,90 €
• Cham. law. Pygmaea Argentea. – Forme arrondie vert avec jeunes pousses crème.	25/35	18,90 €
•• Cham. obtusa Nana gracilis. – Un des plus beaux conifères de rocaille. Feuillage vert foncé brillant en forme de «coquillage»	80/100 100/+	69,00 € 79,00 €
• Chamaecyparis obtusa Teddy Bear. – Forme hirsute. Feuillage vert foncé.	25/+	9,50 €
• Cham. pisifera Boulevard. – Feuillage bleu argenté. Forme large et pyramidale.	25/30	8,90 €
• Cham. pisifera Filifera aurea. – Végétation en forme de boule aplatie. Feuillage filiforme jaunâtre et retombant.	20/30 30/40/+	8,90 € 19,20 €
• Cham. pisifera Filifera nana. – Le même que le précédent mais vert.	20/30 30/40/+	8,90 € 19,20 €
JUNIPERUS		
• Jun. communis Arnold. – Feuillage piquant vert-gris. Port colonnaire et compact.	30/40	8,90 €
• Jun. communis Green Carpet – Feuillage piquant vert clair, très rampant.	30/40	8,90 €
• Jun. communis Hibernica. – Genévrier commun de forme colonnaire. Feuillage piquant vert gris.	30/40	8,90 €
T Jun. communis Repanda. – Feuillage vert foncé. Un des plus plats. Un des meilleurs couvre-sol.	30/40	8,90 €
• Jun. horizontalis Glauca (Wiltonii). – Bleuté. Le plus rampant.	30/40	8,90 €
• Jun. scopulorum Blue Arrow. – Le plus étroit des conifères. Très fine colonne bleuâtre.	60/+ 100/+	8,90 € 18,30 €
T Jun. squamata Blue Carpet. – Bleu à croissance étalée. Un des meilleurs conifères couvre-sol.	30/40	8,90 €
• Jun. squamata Blue Star. – Un des plus beaux conifères de rocaille. Beau coussin bleu métallique !.	15/20 25/+	8,90 € 18,90 €
• Jun. squamata Holger. – Croissance étalée. Feuillage bleuté. Jeunes pousses crème au printemps. Superbe !.	30/40	8,90 €
• Jun. squamata Meyeri. – Feuillage bleu. Croissance oblique et érigée.	175/200	65,00 €
PICEA		
• Picea abies Nidiformis. – Végétation horizontale en forme de nid. Aiguilles vertes.	30/40	19,60 €
• Picea glauca Albertiana conica. – Végétation très serrée et parfaitement conique. Vert clair.	60/80 80/100 100/125 125/150	28,50 € 39,50 € 48,00 € 65,00 €
•• Picea glauca Echiniformis. – Forme de petit coussin. Aiguilles vert grisâtre.	20/+ 30/+	8,90 € 15,70 €
•• Picea glauca Piccolo. – Très petit cône vert foncé.	25/30	12,10 €

• Picea pungens Globosa. – Le vrai sapin bleu greffé nain de rocaille. Feuillage bleu métallique	40/50 50/60	29,50 € 46,00 €
• Pinus Heldreichii Compact Gem. – Pin à croissance lente, aiguilles vertes coniques	50/+ 60/70	29,50 € 38,70 €
• Pinus mugho Pumilio. – Grandes aiguilles vertes. Forme très naine, compacte et élargie .. Peut se tailler (taille sur la moitié de la pousse de l'année, fin juin).	25/+ 40/50 80/+	8,50 € 23,40 € 38,00 €
• Pinus mugo Gnom. – En forme globuleuse. Aiguilles vertes.	80/100	42,10 €
• Pinus mugo Carstens Wintergold. – Les aiguilles vertes deviennent jaunes vif de l'automne jusqu'au printemps ! Très bel effet	50/60	45,70 €
Platycladus orientalis Franky Boy. – Feuillage jaune filiforme. Port droit et léger	30/40	19,60 €
• Platycladus orientalis Aurea nana. – Boule jaune vif légèrement ovoïde	20/30 40/50	8,90 € 19,90 €
TAXUS		
• Taxus baccata Black Tower. – Fine colonne vert foncé	80/100	25,00 €
• Taxus baccata David. – Fine colonne verte puis jaune	80/100	28,00 €
• Taxus baccata Fastigiata. – If de forme colonnaire vert foncé	125/150 150/175 175/200 200/250	55,00 € 80,00 € 105,00 € 150,00 €
• Taxus baccata Fastigiata aurea. – If de forme colonnaire jaune	80/100 100/125 125/150 150/175 175/200 200/250	35,00 € 48,00 € 65,00 € 90,00 € 115,00 € 170,00 €
THUJA		
• Thuja plicata Whipcord. – Végétation en forme de fontaine. Feuillage filiforme vert foncé ..	20/30	10,90 €
• Thuja occidentalis Danica. – Boule naine vert foncé brillant	20/30	8,90 €
N • Thuja occidentalis Mirjam. – Boule jaune vif	30/+	19,90 €
• Thuja occidentalis Rheingold. – Jolie forme conique à cime arrondie. Couleur spéciale jaune puis cuivre en hiver. Feuillage plumeux	25/30 30/40 60/80	8,50 € 18,80 € 29,10 €
• Thuja occidentalis Tiny Tim. – Boule naine vert clair	25/+ 30/+ 50/60 60/80 80/100	8,50 € 13,10 € 28,00 € 45,00 € 62,00 €
• Tsuga canadensis Jeddelloh. – Feuillage léger vert clair avec le bout des rameaux	30/40	24,60 €

Plantes pour bordures, haies, écrans et brise-vue

Pflanzen für Bordüren, Hecken, Abtrennungen und Sichtschutz

Nous proposons à des prix intéressants du treillis anti-mulots à installer dans les tranchées de plantation.
Pour les prix et mesures des rouleaux, veuillez nous consulter !

		Prix par pièce Das Stück	Prix pièce à partir de 100 Bei 100	Prix pièce à partir de 500 Bei 500
A FEUILLAGE CADUQUE / MIT ABFALLENDEN LAUB:				
Alnus glutinosa (supporte les terrains humides)	100/125 cm	2,10€	1,90 €	1,80 €
Aubépines (Crataegus monogyna) / Weißdorn	60/100 cm	1,70 €	1,60 €	1,50 €
Berberis thunbergii Atropurpurea (épine-vinette / Dornstrauch-Sauerammer). Feuillage pourpre / purpur Laubwerk. Voir cette liste p. 9 / Siehe diese Liste Seite 9. Plantation : 4 plantes au mètre	40/60 cm	2,40 €	2,20 €	2,00 €
Charme / Weißbuchen (Carpinus betulus). Plantation : 4 à 6 plantes au mètre courant suivant la mesure / Anpflanzung : 4/6 Pflanzen pro lfd. Meter nach 6 Maß	60/80 cm 80/100 cm 100/125 cm 125/150 cm	1,65 € 1,95 € 2,50 € 3,40 €	1,55 € 1,85 € 2,40 € 3,25 €	1,45 € 1,75 € 2,30 € 3,10 €
Erable champêtre / Ahorn Acer campestre. Pousse rapide. Plantation : 5 plants au mètre / Anpflanzung : 5 Pflanzen pro Meter.	60/100 cm	1,80 €	1,70 €	1,60 €
Hêtres pourpres / Blut Buchen (Fagus sylvatica Atropunicea). Plantation : 5 à 6 plantes au mètre courant - Suivant la mesure / Anpflanzung : 5/6 Pflanzen pro Meter - Nach Maß.	60/80 cm 80/100 cm	2,50 € 3,70 €	2,40 € 3,60 €	2,30 € 3,50 €
Hêtres verts / Buchen (Fagus sylvatica). Plantation : 4 à 6 plantes au mètre - Suivant la mesure / Anpflanzung : 4/6 Pflanzen pro Meter - Nach Maß	60/80 cm 80/100 cm 100/125 cm 125/150 cm	1,65 € 1,90 € 2,50 € 3,60 €	1,55 € 1,80 € 2,40 € 3,40 €	1,45 € 1,70 € 2,30 € 3,30 €

Nos plantes ne sont pas de qualité «forestière» et ont été cultivées spécialement dans le but d'en faire des haies. Elles ont été suffisamment distancées en culture pour être plus tard beaucoup plus touffues.

Ligustrum vulgare, à petites feuilles, recepés (ne gèle pas). Plantation : 5/6 plantes au mètre courant / Ligustrum vulgare, mit kleinen Blättern, (friert nicht). Anpflanzung : 5/6 Pflanzen pro lfd. Meter.	60/90 cm	1,90 €	1,80 €	1,70 €
Ligustrum vulgare Atrovirens. Variété qui garde mieux son feuillage en hiver. Plus sensible aux fortes gelées. (sur commande)	60/90 cm	2,30 €	2,20 €	2,10 €
Ligustrum ovalifolium Aureum. Petites feuilles panachées jaunes / mit kleinen gelben Blättern. Croissance plus lente (sur commande / auf Bestellung) .				
Noisetiers verts et pourpres / Haselnußsträucher. Plantation 1 plante au mètre / Anpflanzung 1 Pflanze pro Meter. Voir Corylus sur cette liste p. 11 / Siehe Corylus diese Liste Seite 11.				
Potentilla en variétés. Voir cette liste p. 15 / Siehe diese Liste Seite 15.				
Prunus ceracifera Nigra. Voir cette liste p. 15 / Siehe diese Liste Seite 15.				
Rosa rugosa. Voir cette liste p. 62 / Siehe diese Liste Seite 62				
Spiraea en variétés. Voir cette liste p. 17 / Siehe diese Liste Seite 17.				
A FEUILLAGE PERSISTANT / MIT IMMERGRÜNEM LAUB :				
Buis pour bordures / Buchsbaum für Bordüren (Buxus).				prix sur demande
Chamaecyparis laws (Cyprés) Voir cette liste p. 29 / Siehe diese Liste Seite 29.				
Lauriers / Lorbeerbaum. Voir cette liste p. 16 / Siehe diese Liste Seite 16.				
Taxus baccata (if) / Eibe. Voir cette liste p. 30 / Eibe. Siehe diese Liste Seite 30.				
Thuja. Voir cette liste p. 30 / Siehe diese Liste Seite 30.				

DISPONIBLE AUSSI EN JEUNES PLANTS : Amelanchier, Betula, Cornus mas, Cornus sanguinea, Corylus avellana, Euonymus europaeus, Hippophae, Ilex, Prunus spinosa, Rhamnus frangula, Rosa rugosa, Salix en variétés, Sambucus, Symphoricarpos, Viburnum opulus, ... VOIR CONDITIONS EN MAGASIN

Plantes grimpantes

Kletterpflanzen

	Prix par pièce
Akebia quinata. – C. Fleurs pourpres parfumées. Demande une situation abritée	13,20 €
Campsis tagliabuana Mad. Galen. – C. A grandes fleurs. Rouge orange en août-septembre. Demande une situation abritée et ensoleillée	14,40 €
Clematites / Waldrebe. – C. A planter de préférence dans une terre perméable et fertile. Protéger le pied de la plante contre le soleil. Préfère une situation soleil ou mi-ombre	10,50 €
Variétés à grandes fleurs :	
Arabella : bleu foncé et bleu tendre/ <i>dunkelblau</i> und <i>hellblau</i> (juin-septembre). Taille courte au printemps.	
Docteur Ruppel : rose foncé avec bords rose clair / <i>dunkel rosa mit lichtrosa</i> . (Mai-juin). Ne pas tailler trop fort.	
Duchesse d'Edimbourg : blanc/ <i>weib</i> (juin-septembre) fleurs doubles. Ne pas tailler trop fort.	
Hagley Hybride : rose / <i>rosa</i> . (Juin-août). Taille courte au printemps.	
Jackmanii : violet / <i>violett</i> . (Juillet-septembre). Taille courte au printemps.	
Jean-Paul II : blanc / <i>weiß</i> . (Juin-septembre). Taille courte au printemps.	
Mrs Cholmondeley : bleu clair / <i>hellblau</i> . (Mai-septembre). Ne pas tailler trop fort.	
Multi Blue : bleu violet / <i>dunkelblau</i> . (Fleurs doubles en juin-septembre). Ne pas tailler trop fort.	
Nelly Moser : rose clair strié de rose foncé / <i>hellrosa mit dunkelrosa gestreift</i> . Ne pas tailler trop fort. (Mai-juin + août-septembre).	
Piilu : bicolore rose pâle et rose foncé / <i>lichtrosa mit dunkelrosa</i> . (Juin-septembre). Ne pas tailler trop fort.	
Pink Fantasy : mélange de rose et de rose pâle / <i>rosa mit lichtrosa</i> . (Juin-septembre). Taille courte au printemps.	
Rouge Cardinal : rouge foncé / <i>dunkelrot</i> (Juin-septembre). Taille courte au printemps.	
The Président : Bleu foncé / <i>dunkelblau</i> . (Juin-septembre). Ne pas tailler trop fort.	
Ville de Lyon : rouge / <i>rot</i> . (Juin-septembre). Taille courte au printemps.	
Variétés à petites fleurs :	
montana Grandiflora : blanc / <i>Weiß</i> . Ne pas tailler, simplement éclaircir (Mai-juin).	
montana Rubens : rose / <i>rosa</i> . Ne pas tailler, simplement éclaircir. (Mai-juin).	
Viticella : selon les variétés. (Août-septembre). Taille courte au printemps.	
Hedera helix (lierre / Efeu). – P. Lierre à petites feuilles. Le moins utilisé. (pots - 9 Ø) 30/40 / + cm. 2-3 branches	1,70 €
Hedera hibernica. – P. Lierre d'Irlande à feuilles plus grandes vertes. Le plus connu ! (pots de 2 L.) 50/80 cm Le cent	2,60 € 240,00 €
	(P9) 30/40 cm 1,70 €
Humulus lupulus. – C. Houblon vert	10,80 €
Humulus lupulus Aureus. – C. Houblon à feuilles jaunes. Pour situation abritée	11,50 €
Hydrangea anomala Pétiole (Hortensia grimpant / Kletterhortensie). – C. Pour toutes les expositions. Peut devenir très grand. Se colle contre le support. Grandes corymbes de fleurs blanches en été 40/60 cm	10,20 €
Jasminum nudiflorum (Jasmin). – Fleurs jaunes en hiver. Ne pousse pas haut	10,20 €
Jasminum officinale (Vrai jasmin). – Fleurs blanches parfumées en été. Sensible aux fortes gelées !	10,50 €
Lonicera (Chèvrefeuille / Geißblatt) :	
Disponibles en plusieurs variétés !	9,90 €
Parthenocissus tricuspidata Veitchii (Vigne vierge / Wilder Wein). – La variété qui s'accroche le mieux. Feuilles moyennes avec de superbes couleurs en automne	9,90 €
Passiflora coerulea. – C. Fleurs bleues et blanches en juillet-septembre. Pour le plein soleil ! Sensible aux fortes gelées	Prix sur demande
Polygonum ou Fallopia aubertii (Renouée). – C. La plus rapide des plantes grimpantes. Grappes de toutes petites fleurs blanches en août-septembre	8,50 €
Schizophragma hydr. Rose Sensation. – C. Ressemble fort à l'hortensia grimpant mais avec des fleurs roses !	18,50 €
Trachelospermum Jasminoides. – C. Faux jasmin ou jasmin étoilé. Fleurs blanches très parfumées. Sensible aux fortes gelées!	12,90 €
Wisteria sinensis Amethyst (Glycine de Chine / Chinesische Glyzinie). – C. Grandes grappes de fleurs bleu pourpre en mai-juin. Fleurit rapidement !	15,50 €
Wisteria sinensis Prolific (Glycines de Chine / Chinesische Glyzinie). – C. Grandes grappes de fleurs bleu lilas en mai-juin	ou 35,60 €
Wisteria floribunda Alba. – C. Très longues grappes de fleurs blanches en juin	(selon calibre)
Wisteria formosa Issai. – C. Grandes grappes de fleurs bleu lilas à bord foncé en mai-juin. Fleurit très rapidement !	

Plantes vivaces

Stauden

Bien que certaines plantes vivaces ne soient pas exigeantes sur la nature du sol, le maximum de floraison sera obtenu en plantant dans une bonne terre bien préparée. Il faut tenir compte également de ce que les plantes resteront en place durant plusieurs années (mélanger de la tourbe à la terre + un amendement organique tel que « Or brun » par exemple).

Les plantes de rocailles seront plantées à 30 cm l'une de l'autre, et celles pour mixed-border, plus fortes, à 50 cm l'une de l'autre. Les plantes vivaces fournies ne sont pas des « brins » et vous donneront une floraison très appréciable dès la première année.

Abréviations :	EXPOSITION	TERRAIN	EMPLOI
M	peut se planter en zone maritime	E	bordure
O	vient à l'ombre ou mi-ombre	C	dallage
S	préfère le soleil	F	fleurs coupées
T	convient à toutes expositions	L	à isoler
B	soleil ou mi-ombre	S	massif ou mixed-border
		T	rocaille
			tapis
			feuillage persistant

Obschon einige Stauden bezüglich der Bodenbeschaffenheit nicht anspruchsvoll sind, erreicht man doch ein maximales Blühen beim Pflanzen im gut präparierter Erde. Man muß ebenfalls beachten, daß die Pflanzen mehrere Jahre stehen bleiben (der Erde Torf beimischen + ein organischer Dünger wie z. B. "Or brun").

Die Pflanzen für felsigen Boden werden 30 cm, und die für Mischbeete, welche stärker sind, 50 cm auseinander gepflanzt. Die gelieferten Stauden sind keine "SpröÙe" und gewähren Ihnen eine gutes Blühen vom ersten Jahr an.

Abkürzungen :	LAGE	BODEN	GEBRAUCH
M	kann in Meeresgegend gepflanzt werden	E	Randung
O	Schatten oder Halb-Schatten	C	Pflastersteine
S	für Sonne	F	Schnittblumen
T	alle Lagen	L	zu isolieren
		S	Blumenbeet oder mixed-border
B	Sonne oder Halb-Schatten	T	Steingarten
		T	Blument Teppich
			bleibendes Laub



Les plantes vivaces non mentionnées dans notre liste peuvent être obtenues sur commande (suivant disponibilité). Voir conditions dans notre magasin.

4 arrivages prévus (septembre, octobre, mars et avril)

	Prix Preis	Mois de flor. Blütemonat	Hauteur Höhe	Exposition Standplatz	Terrain Erdboden	Emploi Anwendung
Acaena microphylla Kupferteppich. – Couvre-sol à feuillage vert-brun et inflorescences couleur rouille	2,30 €	6-8	10	O	T	T-P
Acanthus mollis. – Feuillage persistant, fleurs blanc rosé. Situation abritée	4,00 €	7-8	80	S	L	I-M-P
Achillea filipendula Coronation Gold. – Fleurs en ombelles jaunes	2,30 €	6-9	80	S	T-S	F-M
Achillea millefolium Cerise Queen. – Fleurs en ombelles rouge-rose	3,20 €	6-9	60	S	T-S	F-M
Achillea filipendula Feuerland. – Ombelles oranges.	3,20 €	6-9	60-80	S	T-S	F-M
Achillea filipendula Heinrich Vogeler. – Ombelles blanches.	3,20 €	6-9	60	S	T-S	F-M
Achillea millefolium Lilac Beauty. – Fleurs en ombelles rose-lilas	3,20 €	6-9	80	S	T-S	F-M
Achillea millefolium Velour. – Ombelles pourpre violet	3,20 €	6-8	70-80	S	T-S	F-M
Achillea millefolium Paprika. – Fleurs en ombelles bicolores rouge plus jaune passant au jaune paille.	3,20 €	6-9	60	S	T-S	M
N Achillea millefolium Red Beauty. – Fleurs en ombelles rouge vif pourpre	3,20 €	6-9	60-80	S	T-S	F-M
Achillea ptarmica The Pearl. – Petites fleurs blanches en forme de boule.	3,00 €	6-8	60	B	T	F-M
Aconitum carmichaelii Arendsii. – Violet pur	3,30 €	8-10	80-100	T	F	F-M
Aegopodium podagraria Variegatum. – Blanc, feuillage panaché .	3,30 €	6-8	30	T	L	R-T-M
Agapanthus «Blue Triumphator». – Bleu	4,00 €	8-9	80	S	S	I
Agastache Black Adder. – Pourpre	3,60 €	6-8	150	S	L	M
Agastache Blue Fortune. – Bleu pourpre	3,30 €	7-9	70	S	L	M

Réduction de 0,20 € par plante vivace pour l'achat de minimum 3 unités d'une même variété

	Prix Preis	Mois de flor. Blütenmonat	Hauteur Höhe	Exposition Standplatz	Terrain Erdboden	Emploi Anwendung
Ajuga reptans Black Scallop. – Feuillage pourpre, bronze. Fleurs bleues.	3,60 €	5-6	15	T	F	R-T-B-P
Ajuga reptans Burgundy Glow. – Feuillage panaché de rose, de bronze et de blanc crème. Fleurs bleues.	3,30 €	5-6	15	T	F	R-T-B-P
Alcea rosea Chater's (rose trémière). – Double, blanc ou jaune ou rose ou rouge.	2,80 €	7-9	160	S	T	F-I-M
Alchemilla mollis. – Grandes feuilles arrondies et légères inflorescences jaune verdâtre.	2,10 €	6-8	40	T	F	R-T-B-M
Anémone du Japon Honorine Jobert. – Blanc.	3,60 €	8-10	100	T	L	M
Anémone du Japon Königin Charlotte. – Rose argenté.	3,60 €	9-10	80	T	L	M
Anémone du Japon Prinz Heinrich. – Rouge rose.	3,60 €	9-10	70	T	L	M
Anémone du Japon Splendens. – Rose et rouge.	3,60 €	8-10	70	T	L	M
Anémone sylvestris. – Blanc argenté.	3,60 €	5-6	30	T	L	T-M
Antennaria dioica Rubra. – Feuillage persistant, argenté serré comme un tapis. Fleurs rouges-roses. Extra pour dallage.	2,80 €	6	10	B	T	B-D-R-T-P
Anthemis nobilis Ligulosa. – Fleurs blanches (camomille).	3,40 €	6-9	15	S	S-T	B-D-R-T
Aquilegia Spring Magic. – Ancolie. Couleurs variées.	2,40 €	4-6	35	B	F-C	F-I-M
Arabis caucasica. – Fleurs blanches simples.	2,30 €	3-5	20	B	S-C	R-B-T-P
Arabis caucasica Pinkie. – Fleurs roses simples.	2,30 €	3-5	20	B	S-C	R-B-T-P
Arabis caucasica Plena. – Fleurs doubles blanches. Superbe !!! . . .	3,50 €	3-5	25	B	S-C	R-B-T-P
Arabis ferdinandi - coburgii Variegata. – Fleurs blanches. Feuillage persistant panaché vert et blanc.	3,30 €	4-5	10	S	L-C	R-T-P
Arenaria montana. – Coussin de fleurs blanches.	2,40 €	5-6	15	B	C-L	B-R-T
Armeria maritima Alba. – Nombreuses petites fleurs en boules blanches.	2,40 €	5-7	20-25	S-M	T	R-B-T
Armeria maritima Splendens. – Nombreuses petites fleurs rouges.	2,40 €	5-7	20-25	S-M	T	R-B-T
Aruncus sylvestris. – « Barbe de bouc ». Grandes panicules blanc-crème. Extra comme plante solitaire.	2,80 €	6-7	125-150	T	F	F-I-M
Aster alpinus Dunkle Schöne. – Bleu.	2,10 €	5-6	20-30	B-M	T	B-R
Aster alpinus Happy End. – Rose lilas.	2,10 €	5-6	20-30	B-M	T	B-R
Aster divaricatus Tradescant. – Petites fleurs blanches sur tige pourpre.	3,20 €	7-9	60	B	T	F-M
Aster dumosus Alice Haslam. – Rose rouge foncé.	2,60 €	9-10	30	B	T	F-M
Aster dumosus Augenweide. – Bleu pourpre.	2,60 €	9-10	25	B	T	F-M-R
Aster dumosus Herbstgruß v. Bresserhof. – rose.	2,60 €	9-10	35	B	T	F-M
Aster dumosus Jenny. – Rouge double.	2,60 €	9-10	40	B	T	F-M
Aster dumosus Kristina. – Blanc pur.	2,60 €	9-10	40	B	T	F-M
Aster dumosus Nesthakchen. – Rouge rose.	2,60 €	9-10	25	B	T	M-R
Aster dumosus Prof. A. Kippenberg. – Bleu.	2,60 €	9-10	35	B	T	F-M
Aster dumosus Starlight. – Rouge-lilas.	2,60 €	9-10	40	B	T	F-M-R
Aster dumosus Zwergenhimmel. – Bleu clair.	2,60 €	9-10	40	B	T	F-M
Aster éricoïdes Blue Star. – Bleu lilacé à feuilles très fines.	3,20 €	9-10	80	S	T	F-M
Aster éricoïdes Prostata. – Lilas pâle.	3,20 €	9-10	10	B	T	R-T
Aster laterifolius Horizontalis. – Très fines fleurs blanc-rose.	3,60 €	9-10	70	T	T	F-M
Aster laterifolius Lady in Black. – Petites fleurs rose pâle. Feuillage pourpre.	3,60 €	9-10	120	S	T	F-M
Aster linosyris. – Jaune verdâtre.	3,20 €	8-9	50	S	T	F-M
Aster novae-angliae Alma Pötschke. – Rouge rubis.	2,60 €	9-10	100	S	T	F-M
Aster novae-angliae Septemberrubin. – Rouge violacé.	2,60 €	9-10	120	S	T	F-M
Aster novae-angliae Harrington's Pink. – Rose.	2,60 €	9-10	120	S	T	F-M
Aster novi-belgii Blauglut. – Bleu coeur jaune.	2,60 €	9-10	100	S	T	F-M
Aster novi-belgii Dauerblau. – Bleu mauve.	2,60 €	9-10	120	S	T	F-M
Aster novi-belgii Karminkuppel. – Rose carmin puis violacé.	2,60 €	9-10	120	S	T	F-M
Aster novi-belgii Marie Ballard. – Bleu.	2,60 €	9-10	100	S	T	F-M
Aster novi-belgii Patricia Ballard. – Rose -Lilas.	2,60 €	9-10	100	S	T	F-M
Aster novi-belgii Royal Ruby. – Rouge rubis.	2,60 €	9-10	100	S	T	F-M
Aster novi-belgii Royal Velvet. – Violet lilacé.	2,60 €	9-10	100	S	T	F-M
Aster novi-belgii White Ladies. – Blanc.	2,60 €	9-10	100	S	T	F-M
Aster oblongifolius October Skies. – Bleu lavande.	4,00 €	9-10	40	S	T	B-M
Aster sedifolius. – Petites fleurs lilas. Très léger !.	2,60 €	8-9	30	S	T	M
Aster tongolensis Berggarten. – Bleu clair coeur jaune.	2,60 €	5-6	30-40	S	T	B-M
Aster turbinellus. – Bleu clair violacé.	3,50 €	9-10	120	S	T	F-M
Astilbe arendsii Anita Pfeifer. – Rose vif.	3,30 €	7-8	70	O	F	F-M
Astilbe arendsii Fanal. – Rouge.	3,30 €	7-8	60	O	F	F-M
Astilbe arendsii Irrlicht. – Rose très pâle puis blanc.	3,30 €	7-8	60	O	F	F-M
Astilbe chinensis Pumila. – Rose mauve.	3,30 €	8-9	30-35	O	F-L-E	B-M-R-T
Astilbe chinensis Veronica Klose. – Rose foncé.	3,30 €	8-9	40	O	F-L	B-M-R
Astilbe crispa Perkeo. – Rose foncé.	4,00 €	8-9	30	O	F-L	M-T
Astilbe japonica Deutschland. – Blanc.	3,30 €	6-7	50	O	F	F-M
Astilbe japonica Rheinland. – Rose carmin.	3,30 €	6-7	60	O	F	F-M
Astilbe simplicifolia Buchanan. – Blanc. Feuilles découpées.	4,00 €	7-8	20	O	F-L	M
Astilbe simplicifolia Snow Sprite. – Blanc. Feuilles découpées.	4,00 €	7-8	40	O	F-L	M
Astilbe simplicifolia Sprite. – Rose clair. Feuilles découpées.	4,00 €	7-8	40	O	F-L	M

Ermäßigung von 0,20 € auf Stauden beim Kauf von mindestens 3 Stück einer selben Sorte.

	Prix Preis	Mois de flor. Blütenmonat	Hauteur Höhe	Exposition Standplatz	Terrain Erboden	Emploi Anwendung
Astilbe thunbergii Straussenfeder. – Rose saumon.	3,30 €	7-8	100	O	F	F-M
Astilbe Little Vision in Pink. – Rose néon.	4,00 €	6-7	40	O	F	F-M
Astrantia major Rubra. – Rose foncé.	5,70 €	6-7	60	B	F-L	B-M
Aubretia Cascade Bleu. – Bleu	2,50 €	3-5	15	B	T	B-R-T
Aubretia Cascade Pourpre. – Rouge Pourpre.	2,50 €	3-5	15	B	T	B-R-T
Aurinia saxatile. – Corbeille d'or-jaune.	2,50 €	4-6	15	S	S-C	B-R-T-P
Bergenia cordifolia. – Fleurs roses en grappes dressées et grandes feuilles persistantes l'hiver.	2,80 €	4-5	30	T	T	B-M-R-T-P
Bergenia silberlicht. – Le même que le précédent mais avec des fleurs blanches.	4,60 €	4-5	30	T	T	B-M-R-T-P
Brunnera macrophylla. – Petites fleurs légères bleu-myosotis	3,60 €	3-4	30	O	F-L	M-R-T
Brunnera macrophylla Alchemy Silver. – Le même que le précédent mais avec de plus grosses feuilles argentées	6,80 €	3-4	40	O	F-L	M-R-T
Brunnera macrophylla Jack Frost. – Le même que le précédent mais feuillage vert argenté	6,80 €	3-4	40	O	F-L	M-R-T
Brunnera macrophylla Variegata. – Fleurs bleu-myosotis très légères. Feuillage vert et blanc	6,80 €	3-4	30	T	FL	T-M
Campanula carpatica Carillon Blue. – Bleu, compacte	2,40 €	6-8	15-20	B-M	C-T	B
Campanula carpatica Carillon White. – Blanc, compacte.	2,40 €	6-8	15-20	B-M	C-T	B-R
Campanula garganica Dickson's Gold. – Bleu, feuillage jaune . . .	3,20 €	6-8	20	B-M	C-T	B-R
Campanula glomerata Alba. – Blanc.	2,40 €	6-7	50-60	T	T-F	M-F
Campanula glomerata Superba. – Violet foncé.	2,40 €	6-7	50-60	T	T-F	M-F
Campanula lactiflora London Anne. – Rose.	4,00 €	6-8	90	B	C-T	F-M
Campanula lactiflora Pouffe. – Bleu lilas clair.	4,00 €	7-8	30	B	C-T	B-M
Campanula lactiflora White Pouffe. – Blanc	4,00 €	7-8	30	B	C-T	B-M
Campanula persicifolia. – Bleu	2,40 €	6-8	60-80	T-M	T-C	F-M
Campanula persicifolia Alba. – Blanc	2,40 €	6-7	45	T-M	T-C	F-M
Campanula portenschlagiana (Muralis). – Bleu	2,70 €	6-8	10	T	T	R-T
Campanula poscharskyana Blue Lagoon. – Bleu violet	2,70 €	6-7	15-20	T	T	B-R-T
Centaura montana Coerulea (bleuet). – Bleu	3,20 €	7-8	40-50	B	T	M-F
Centranthus ruber Albus. – Valériane blanche. craint l'humidité. . .	2,40 €	7-8	50-60	S	S	F-M
Centranthus ruber Coccineus. – Valériane rouge - très florifère. Craint l'humidité	2,40 €	7-8	50-60	S	S	F-M
Ceratostigma plumbagoïdes – Bleu.	4,00 €	8-10	40	B	L	M
Cerastium tomentosum. – Fleurs blanches, feuillage argenté. . . .	2,10 €	5-6	15-20	T	T	B-R-T-P
Chelone oblica. – Rose foncé.	2,70 €	7-8	70-80	T	T	F-M
Chelone oblica Alba. – Blanc.	2,70 €	7-8	70-80	B	T	F-M
Chiastophyllum oppositifolium. – Petites fleurs jaunes pendantes	2,70 €	6-7	15	B	T	B-R-T-P
Chrysanthemum. – Chrysanthème de pleine terre, à fleurs simples. Bel effet en groupe. Plein soleil, craint l'humidité excessive . . .	3,20 €	8-9	70-90	S	L	F-M
- Clara Curtiss. – Rose						
- Duchess of Edimburgh. – Rouge pourpre						
- Mary Stocker. – Jaune						
Cimicifuga ramosa Atropurpurea. – Epis blancs, feuilles pourpres	6,90 €	9	125	T	F	M
Cimicifuga simplex White Pearl. – Epis blancs.	6,90 €	9	125	T	F	M
Convallaria majalis. – (Muguet) Blanc	3,20 €	5	20	T	T	B-F-R-T
Convallaria majalis Rosea. – (Muguet) Rose pâle.	4,00 €	5	20	T	T	B-F-R-T
Coreopsis Uptick Yellow And Red. – Jaune et rouge foncé	3,40 €	6-9	40	S	T	M
Coreopsis Full Moon. – Jaune	4,60 €	7-10	60	S	S-T	F-M
Coreopsis rosea American Dream. – Rose.	2,70 €	6-9	30	S	S	B-M
Coreopsis verticillata Moonbeam. – Feuillage plus vert et fleurs jaune pâle.	2,70 €	6-9	40-50	S-M	S	B-M
Coreopsis verticillata Zagreb. – Jaune	2,70 €	6-9	30-40	S-M	S	B-M
Cotula potentillina. – Vert-gris	2,70 €	7-8	5	T	T	D-R-T-P
Crambe cordifolia. – Blanc.	3,50 €	5-7	200	B	T-L	I-M
Delphinium Pacific Astolat (pied d'alouette). – Rose lilas	2,70 €	6-8	120-150	S	F	F-I-M
Delphinium Pacific Blue Bird (pied d'alouette). – Bleu clair	2,70 €	6-8	120-150	S	F	F-I-M
Delphinium Pacific Galahad (pied d'alouette). – Blanc.	2,70 €	6-8	120-150	S	F	F-I-M
Delphinium Pacific King Arthur (pied d'alouette). – Bleu foncé . .	2,70 €	6-8	120-150	S	F	F-I-M
Dianthus deltoïdes Leuchtfunk. – Feuillage vert pourpre. Fleurs rouges.	2,10 €	6-8	10	B	S-L-C	B-R-T
Dianthus graciapolitanus Eydangeri. – Rose.	3,20 €	5-7	10	B	S-T	B-T-R
Dianthus graciapolitanus Badenia. – Rouge écarlate	3,20 €	5-7	10	B	S-T	B-T-R
Dianthus plumarius David. – Œillet rouge vif	3,20 €	6-9	30	S-M	S-L-C	B-M-R
Dianthus plumarius Doris. – Œillet rose à cœur rouge.	3,20 €	6-9	30	S-M	S-L-C	B-M-R
Dianthus plumarius Haytor White. – Œillet double blanc	3,20 €	6-9	35	S-M	S-L-C	B-M-R
Dicentra spectabilis. – «Cœur de Marie». Port gracieux. Fleur rose et blanc.	3,50 €	5-6	60	B	L	M-F
Dicentra spectabilis Alba. – «Cœur de Marie». Blanc	3,50 €	5-6	60	B	L	M-F
Dicentra spectabilis Ruby Gold. – «Cœur de Marie» à feuillage jaune fleur rose et blanc.	5,20 €	5-6	60	B	L	M-F

Réduction de 0,20 € par plante vivace pour l'achat de minimum 3 unités d'une même variété

	Prix Preis	Mois de flor. Blütenmonat	Hauteur Höhe	Exposition Standplatz	Terrain Erboden	Emploi Anwendung
Dicentra spectabilis Valentine. – «Cœur de Marie». Rouge	5,20 €	5-6	40	B	L	M-F
Dictamnus albus Albiflorus. – Blanc veiné de jaune.	4,60 €	6-7	80	S	C-L-S	I-M
Digitalis purpurea alba. – Blanc	2,70 €	6-7	120-140	O	T	I-M
Digitalis purpurea Exelsior. – Varié. Très beau en groupe	2,70 €	6-7	120-140	O	T	I-M
Doronicum orientale Little Leo. – Jaune.	2,50 €	4-5	35	T	F-T	F-M
Echinacea. – Chaque année, pendant la deuxième partie du mois de septembre, nous présentons une bonne dizaine de variétés les plus récentes en pleine floraison. Le moment idéal pour se laisser tenter par cette plante spectaculaire qui a vraiment de plus en plus de succès !						
Echinacea purpurea Magnus. – Marguerite rouge pourpre.	2,80 €	7-8	80-100	B	C-F-L	F-M
Echinops ritro. – «Chardon» à fleurs bleues, en forme de boule. Supporte très bien la sécheresse	2,80 €	7-9	100-120	S	S	F-M
Epimedium grandiflorum. – Blanc.	4,00 €	4-5	25	O	T	B-R-T
Epimedium rubrum. – Rose rouge.	4,00 €	4-5	25	O	T	B-R-T
Epimedium vers. Sulphureum. – Jaune pâle	4,00 €	4-5	25	O	T	B-R-
Erica et Calluna. (Bruyère). – Voir cette liste page 10 et 12.						
Erigeron karvinskianus. – Petites fleurs blanc-rose	3,50 €	5-9	25-30	S	F-L	B-M-R-T
Erigeron Azur Beauty. – L'aster d'été ! Bleu.	2,20 €	6-8	50-60	S	C-T	F-M
Erigeron Dominator. – L'aster d'été bleu foncé	3,00 €	6-8	50-60	S	C-T	F-M
Erigeron Rosa Juwel. – L'aster d'été ! Rose lilacé.	2,20 €	6-8	50-60	S	C-T	F-M
Eryngium Blue Hobbit. – Chardon à grappe de petites fleurs bleu acier	3,50 €	6-8	35	S	L-S	B-F-M
Erysinum Bowles Mauve. – Epi mauve feuillage vert gris.	4,00 €	5-11	80-100	S	L-S	M-P
Eupatorium maculatum Atropurpureum. – Rose pourpre	4,00 €	8-9	200	B	E	I-M
Eupatorium rugosum Braunlaub. – Blanc	4,00 €	8-9	100	B	E	I-M
Eupatorium rugosum Chocolate. – Blanc. Feuilles pourpres.	4,00 €	8-9	160	B	E	I-M
Euphorbia amygdaloides Purpurea. – Fleur jaune, feuillage pourpre	3,50 €	4-5	40	S	C-L	I-M
Euphorbia characias Glacier. – Fleur en bractées crème verdâtre Feuilles grises à bord blanc	4,60 €	4-5	45	S	S	R
Euphorbia characias Tasmanian Tiger. – Fleur blanc-crème, feuilles panachées blanc et vert gris	4,60 €	4-5	70	S	S	M-P
Euphorbia myrsinitis. – Jaune	3,00 €	6-7	25	S	S	R
Euphorbia polychroma. – Jaune	3,20 €	5-6	40	S	T	M-R
Filipendula rubra Venusta. – Rose.	4,00 €	7-8	150	O	E-F	M
– Fraisiers à fleurs rouge.	3,00 €	5-9	15	B	L	R-T
Fuchsia riccartonii. – Rouge violacé.	3,50 €	7-10	70	B	T-F-L	I-M
Gaillardia Kobold. – Marguerite tricolore : jaune, rouge et noir ...	2,40 €	6-9	40-50	B	T	F-M
Galium odoratum. – Blanc. Plante parfumée	2,60 €	5-6	15	O	F-L	T
Gaura lindheimeri. – Blanc rosé.	3,40 €	7-10	120	B	L-S	F-I-M
Gaura lindheimeri Whirling Butterflies. – Blanc rosé mais plus court	3,40 €	7-10	80	B	L-S	F-I-M
Gaura lindheimeri Rosy Jane. – Blanc bordé rose carmin	3,40 €	7-10	70	B	L-S	F-I-M
Geranium Ann Folkard. – Rouge pourpre	4,60 €	8-10	50	B	T	I-M
Geranium Azur Rush. – Bleu clair centre plus pâle. Florifère!	5,40 €	5-10	40	B	T	M-T
Geranium cantabrigiense Biokovo. – Rose pâle	2,70 €	6-7	25	B	T	R-T
Geranium cantabrigiense Cambridge. – Rose mauve	2,70 €	5-9	35	B	T	M
Geranium cinereum Ballerina. – Tapis léger rose lilas veiné	4,00 €	6-8	20	T	T	B-R-T
Geranium endressii Wargrave Pink. – Fleurs rose tendre	3,20 €	6-8	30-40	B	T	M-R-T
Geranium himalayense. – Johnson's Blue. – Bleu	3,20 €	5-7	50	B	T	M
Geranium macrorrhizum Album (Spessart). – Blanc rosé.	3,20 €	6-8	30	T	T	M-R-T
Geranium macrorrhizum Ingwersen's Variety. – Rose foncé.	3,20 €	6-8	30	T	T	M-R-T
Geranium macrorrhizum Olympos. – Rose vif	3,20 €	6-7	20	B	T	M-R-T
Geranium magnificum. – Bleu foncé	3,50 €	6-8	50	S	T	M
Geranium oxonianum Hollywood. – Rose clair	3,20 €	6-7	60	S	T	M
Geranium oxonianum Rose Clair. – Rose	3,20 €	5-8	25	B	T	B-M-R-T
Geranium Patricia. – Rose foncé cœur noir.	4,60 €	6-9	60	S	T	M
Geranium Pink Penny. – Le "Rozanne" rose foncé !	5,50 €	6-10	35	B	T	M-T
Geranium renardii Philippe Vapelle. – Bleu tendre.	4,60 €	6-7	30	B	T	M-R
Geranium Rozanne. – Bleu violet.	5,40 €	6-10	50/+	B	T	M-T
Geranium sanguineum Album. – Blanc	2,70 €	6-8	25	B	T	R-T
Geranium sanguineum Elisabeth. – Rose foncé.	3,20 €	6-8	20	B	T	R-T
Geranium sanguineum Max Frei. – Pourpre	3,20 €	6-8	20	B	T	R-T
Geranium sanguineum Striatum. – Rose pâle	3,20 €	6-8	15	B	T	R-T
Geranium versicolor. – Blanc lilacé strié mauve	3,50 €	5-9	40	B	T	M
Geum coccineum Tosai. – Orange.	2,80 €	5-9	40	S	L	F-M-P
Gunnera manicata. – v. Feuilles énormes. Demande une protection hivernale.	prix sur demande	8-9	300	B	E-L	I
Gynerium (cortaderia selloana) argenteum (herbe des pampas) pour terrain sec bien drainé et plein soleil. Abrisier l'hiver contre le froid et l'humidité. (gros pot)	13,80 €	8-10	250	S	L-S	F-I
Gypsophile Bristol Fairy. – Fleurs blanches doubles. Inflorescence légère. Fleuristerie. Bouquets secs, terrain sec et plein soleil	4,00 €	7-8	60-80	S	L-S	F-M
Gypsophila repens Alba. – Fleurs blanches	2,10 €	6-8	15	S	S	D-R-T
Gypsophila repens Rosea. – Fleurs roses.	2,10 €	6-8	15	S	S	D-R-T
Helenium moerheim Beauty. – Rouge brun, mellifère.	3,20 €	6-8	70-90	B	L-T	F-M

Ermäßigung von 0,20 € auf Stauden beim Kauf von mindestens 3 Stück einer selben Sorte.

	Prix Preis	Mois de flor. Blütenmonat	Hauteur Höhe	Exposition Standplatz	Terrain Erdboden	Emploi Anwendung
Helenium Sahin's Early Flowerer. – Rouge, orange, jaune mellifère	4,20 €	6-8	70-90	B	L-T	F-M
Helianthemum. – Rouge ou jaune ou rose	2,70 €	6-9	15-25	B	S-C	T-B-R-P
Helianthus Lemon Queen. – Marguerite jaune citron	3,50 €	8-9	180	S	C-L	F - I - M
Heliopsis helianthoides Soleil d'été. – «Marguerite», jaune foncé semi-double	2,80 €	7-9	100	S	T	F-M
Helleborus argutifolius (Corsicus). – Vert jaune	4,60 €	3-4	40	O	F-C	F-M-P
Helleborus niger. – «Rose de Noël». Blanc	3,50 €	2-4	30	O	F-C	F-M-P
Helleborus orientalis Red. – «Rose de Noël». Rouge pourpre	6,90 €	2-4	40	O	F-C	F-M-P
PLUSIEURS VARIÉTÉS SPÉCIALES D'HEMEROCALLIS À GROSSES FLEURS SONT DIRECTEMENT DISPONIBLES DANS NOTRE PÉPINIÈRE À 4,50 €						
Hemerocallis Long Fields Pearl. – Blanc à cœur jaune vert	4,50 €	6-8	40	T	F-L	M
Hemerocallis Mini Pearl. – Rose crème cœur jaunâtre	4,50 €	6-8	40	T	F-L	M
Hemerocallis Sammy Russel. – Rouge foncé	3,50 €	6-8	60	T	F-L	M
Hemerocallis Stella de Oro. – Petites fleurs jaunes	3,50 €	6-8	30	T	F-L	M
Heuchera Berry Smoothie. – Feuillage rose vif puis bordeaux	4,90 €	6-7	40	B	S-C	B-I-T-P
Heuchera Caramel. – Fleurs blanches. Feuillage brun crème	4,90 €	6-7	30	B	S-C	B-I-T-P
Heuchera Fire Alarm. – Le feuillage le plus rouge !	4,90 €	6-7	30	B	S-C	B-I-T-P
Heuchera Fire Chief. – Feuillage rouge brillant	4,90 €	6-7	40	B	S-C	B-I-T-P
Heuchera Green Spice. – Feuillage vert marbré de gris	4,90 €	6-7	45	B	S-C	B-I-T-P
Heuchera Lime Marmelade. – Feuillage jaune citron verdâtre	4,90 €	6-7	35	O	S-C	B-I-T-P
Heuchera Marmelade. – Feuillage rouge - jaune - brun	4,90 €	6-7	35	B	S-C	B-I-T-P
Heuchera Melting Fire. – Feuillage pourpre	4,90 €	6-7	30	B	S-C	B-I-T-P
Heuchera Midnight Rose. – Feuillage pourpre avec taches roses	4,90 €	6-7	35	B	S-C	B-I-T-P
Heuchera Obsidian. – Feuillage presque noir	4,90 €	6-7	40	B	S-C	B-I-T-P
Heuchera Paprika. – Feuillage rouge orange	4,90 €	6-7	35	B	S-C	B-I-T-P
Heuchera Hollywood. – Fleurs rouges feuilles pourpre argenté	4,90 €	6-9	30	B	S-C	B-I-T-P
Heuchera Spring Snow. – Feuillage pourpre rosé et argenté	4,90 €	6-7	25	B	S-C	B-I-T-P
Heuchera sanguinea Leuchtkafer. – «Pluie de feu». Rouge	2,20 €	5-7	40-50	B	T	B-F-M-P
Heucherella Quicksilver. – Feuillage argenté	4,90 €	6-7	30	O	S-C	B-I-T-P
Hosta August Moon. – Gros feuillage jaunâtre	4,50 €	6-7	50	T-O	T-C	M-R
Hosta Big Daddy. – Fleurs blanches. Enormes feuilles bleutées	5,50 €	7-8	70	T-O	T-C	M
Hosta Dream Weaver. – Feuillage bleuté centre jaune	5,50 €	6-7	40	T-O	T-C	M-R
Hosta Fire Island. – Feuillage jaune passant au vert tendre. Pétiole rouge	5,50 €	6-7	35	T-O	T-C	M-R
Hosta fluctuans Variegated. – Grosses feuilles ondulées vertes à bords jaunes	6,50 €	7-8	70	T-O	T-C	M-R
Hosta fortunei. – Gros feuillage vert	4,50 €	6-7	50	T-O	T-C	M-R
Hosta fortunei Albopicta. – Gros feuillage crème bord vert	5,50 €	6-7	50	T-O	T-C	M-R
Hosta fortunei Aurea. – Feuilles jaunes	4,50 €	7-8	60	T-O	T-C	M-R
Hosta fortunei Patriot. – Feuilles vertes avec large bord blanc	5,50 €	6-7	40	T-O	T-C	M-R
Hosta Golden Tiara. – Feuillage vert bord jaune	4,50 €	6-7	40	T-O	T-C	M-R
Hosta Lakeside Banana Bay. – Feuillage panaché jaune-vert fluo!	6,50 €	7-8	45	T-O	T-C	M-R
Hosta Purple Heart. – Feuilles vertes avec pédoncule rouge	5,50 €	7-8	40	T-O	T-C	M-R
Hosta sieboldiana Elegans. – Gros feuillage bleu	5,50 €	6-7	60	T-O	T-C	M
Hosta sieboldiana Frances Williams. – Gros feuillage bleuté bordé de crème	5,50 €	6-7	60	T-O	T-C	M
Hosta tardiana Halcyon. – Feuilles moyennes bleues	5,50 €	6-7	35	T-O	T-C	M-R
Hosta undulata Albomarginata. – Feuillage vert. Fin bord blanc	4,50 €	6-7	45	T-O	T-C	M-R
Hosta undulata Medio Variegata. – Feuillage ondulé vert strié blanc	4,50 €	6-7	30	T-O	T-C	M-R
Hosta Whirlwind. – Grosses feuilles vert jaunâtre. Bord vert	5,50 €	6-7	45	T-O	T-C	M-R
Hosta White Feather. – Feuillage blanc !... devenant vert	5,50 €	7-8	40	O	T-C	M-R
Houttuynia cordata Chameleon. – Feuillage coloré de jaune, rouge et orange, petites fleurs blanches	3,20 €	7	30	T	E-F-T-	B-R-T
Iberis sempervirens Schneeflocke. – Blanc	2,70 €	3-5	15-20	B	T	B-R-T
Iris kaempferi. – A fleurs plates, couleurs variées. Pour terre humide	4,00 €	6-7	60-80	B	F	F-M
Iris laevigata Rose Queen. – Rose tendre	4,80 €	6-7	80	S	T	F-M
Iris sibirica Blue King. – Petites fleurs bleu vif	3,60 €	6-7	80	S	T	F-M
Iris sibirica Dewful. – Bleu clair	3,60 €	6-7	70	S	T	F-M
Iris sibirica Butter and Sugar. – Bicolor blanc et jaune	3,60 €	5-6	60	S	T	F-M
Iris sibirica Ego. – Bleu foncé bord liseré blanc	3,60 €	6-7	60-80	S	T	F-M
Iris sibirica Rufflet Velvet. – Bleu violet foncé	3,60 €	6-7	60	S	T	F-M
Iris sibirica Schnee von komi. – Blanc	3,60 €	6-7	90	S	T	F-M
Iris sibirica Shirley Pope. – Violet foncé	3,60 €	6-7	80	S	T	F-M
Iris sibirica Silver Edge. – Bleu mauve	3,60 €	6-7	70	S	T	F-M
Iris sibirica Snow Queen. – Petites fleurs blanches	3,60 €	6-7	60-80	S	T	F-M
Iris germanica. – Fleurs de toute beauté dans des tons exceptionnels	4,80 €	6	60-100	S	T-C-S	F-M-R
Jasione laevis Blaulicht. – Bleu	2,40 €	7-8	40	S	L	M-R
Kalimeris Incisa Blue Star. – Bleu	3,20 €	6-9	50	S	T	F-M
Knautia arvensis. – Lilas	3,50 €	6-10	60	S	L-S	F-M

Réduction de 0,20 € par plante vivace pour l'achat de minimum 3 unités d'une même variété

	Prix Preis	Mois de flor. Blütenmonat	Hauteur Höhe	Exposition Standplatz	Terrain Erdboden	Emploi Anwendung
Kniphofia Royal Standart. – Epis rouge orange et jaune	5,20 €	7-9	80-100	S	L-S	I-M
Lathyrus latifolius. – Pois de senteur vivaces, tons variés	3,20 €	7-8	150	S	T	F
Lavandula angustifolia Alba. – Blanc	3,20 €	6-8	30	S	L-S	F-B-M-R
Lavandula angustifolia Hidcote. – Fleurs bleu violet	2,80 €	6-8	40	S	S	F-B-M-R
Lavandula angustifolia Munstead (lavande). – Fleurs parfumées bleu. Pour terrain sec et plein soleil	2,30 €	7-8	45	S	S	F-B-M-R
Leontopodium alpinum Matterhorn (Edelweiss). – Blanc	2,40 €	7-9	15-20	S	L-C	R
Leucanthemum Alaska. – Grande marguerite blanche	2,30 €	7-8	80-100	B-M	F-L	F-M
Leucanthemum Banana Cream. – Grande marguerite jaune devenant blanc crème	3,60 €	6-9	45	B-M	F-L	F-M
Leucanthemum Silver Princess. – Grande marguerite blanche	2,30 €	7-9	40-50	B-M	F-L	F-M
Liatris spicata. – Floraison originale en épis, rose-mauve	2,50 €	7-8	50-70	S	T	F-M
Liatris spicata Alba. – Floraison originale en épis blanc	2,50 €	7-8	70-90	S	T	F-M
Ligularia dentata Othello. – Grandes feuilles arrondies pourpres. Fleurs jaunes. Pour terrain frais	3,50 €	7-8	100	T	F	F-I-M
Ligularia przewalskii. – Epis en grappes de petites fleurs jaune vif. Remarquable ! Pour terrain frais	3,50 €	7-8	100	T	F	F-I-M
Linum perenne. – Bleu vif.	3,20 €	6-7	40	S	L	M-R
Liriope muscari Moneymaker. – Fleurs lilas	5,30 €	8-9	30	O	F-L	M-R-T-P
Lupinus Gallery Miracle. – Demi-nains ! Bleu ou rose ou jaune ou rouge	2,70 €	6-7	60-70	B-M	L	F-M
Lupinus hybr. Russel Le Gouverneur. – Bleu et blanc	2,70 €	5-7	80-100	B-M	L	F-I-M
Lupinus hybr. Russel Chandelier. – Jaune	2,70 €	5-7	80-100	B-M	L	F-I-M
Lupinus hybr. Russel Châtelaine. – Rose et blanc	2,70 €	5-7	80-100	B-M	L	F-I-M
Lupinus hybr. Russel Mon Château. – Rouge	2,70 €	5-7	80-100	B-M	L	F-I-M
Lupinus hybr. Russel Noblemaiden. – Blanc crème	2,70 €	5-7	80-100	B-M	L	F-I-M
Lychnis arkwrightii Vesuvius. – Rouge orange sur feuillage pourpre	2,40 €	7-8	30-40	S	L	M-R
Lychnis chalcidonica. – Rouge vif	2,40 €	6-7	70-80	S	S-T	F-M
Lychnis coronaria Atrosanguineum. – Carmin, feuillage blanc . . .	2,40 €	6-8	60	S	S-T	F-M
Lychnis viscaria plena. – Rose foncé double	3,20 €	6-8	40	B	T	B-M-R
Lychnis viscaria splendens. – Rose foncé simple	2,40 €	6-8	60	B	T	B-M-R
Lysimachia ciliata Firecracker. – Jaune. Feuillage pourpre	3,20 €	7-9	70	B	T	I-M
Lysimachia clethroides. – Epis blanc	3,20 €	7-9	70	T	F	F-M
Lysimachia nummularia. – Rampant, feuillage vert et fleurs jaunes	2,40 €	6-7	5	T	T	D-R-T
Lysimachia nummularia Aurea. – Très joli feuillage doré, rampant. Fleurs jaunes. Pour endroits frais	2,70 €	6-7	5	O	T-F	D-R-T
Lysimachia punctata. – Floraison soutenue en épis jaune vif. Très solide, même en terrain frais	2,20 €	6-8	80	T	T-F	F-M
Lysimachia punctata Variegata (Alexander's). – Fleurs jaunes. Feuill- lage panaché de crème	3,20 €	6-8	60	B	T	I-M
Lythrum salicaria. – Floraison en épis rose foncé	2,40 €	7-8	100-120	T	T-F	F-M
Lythrum salicaria «Robert». – Fleurs en épis rose foncé	3,20 €	7-8	60	T	T-F	F-M
Malva moschata Alba. – Blanc	2,80 €	6-8	50	T	T	M
Malva moschata Rosea. – Rose clair	2,80 €	6-8	50	T	T	M
Mentha longifolia Buddhaia. – Mauve, feuillage gris vert	2,80 €	6-8	80	B	T	F-I-M
Mentha Requierii. – Tapis violet	2,80 €	7-9	2	B	T	T
Monarda «Cambridge Scarlet». – Rouge parfumé	2,70 €	7-8	80	B	T	M
Monarda «Beauty of Cobham». – Rose pâle et rose pourpre parfumé	2,70 €	7-8	80	B	T	M
Monarda «Melissa». – Rose parfumé	2,70 €	7-9	80	B	T	M
Nepeta faassenii. – Bleu lavande	2,70 €	6-9	25-30	S	L-S	B-M-R
Nepeta faass. Six Hills Giant – Bleu lavande	2,70 €	6-10	50	S	L-S	M
Oenothera fruticosa Sonnenwende. – Fleurs jaunes citron. Feuillage vert pourpre	3,20 €	6-9	40	S	S	M
Oenothera missouriensis. – Très grandes fleurs jaune clair. ± rampant	2,70 €	6-8	20	S	T	R-T
Oenothera «Siskiyou». – Rose tendre	3,90 €	6-10	30	S	L-S	R-T
Ophiopogon planiscapus Niger. – Feuilles noires (pour situation abritée)		7-8	20	B	L	B-R-P
Pachysandra terminalis. – Plante couvre-sol à feuillage vert per- sistant. Fleurs blanches. Convient pour toutes les expositions	2,30 €	3-4	20-25	0	T	B-R-T-P
Pachysandra terminalis Green Sheen. – Le même que le précédent mais avec un feuillage plus brillant supportant beaucoup mieux le soleil	2,70 €	3-4	20	T	T	B-R-T-P
Paeonia Itoh. – En variétés (prix sur demande)		6-7	90	B	L	F-M
Paeonia lact. Duchesse de Nemours (pivoine). – Blanc double . . .	6,90 €	6-7	90	B	L	F-M
Paeonia lact. Festiva Maxima (pivoine). – Blanc pur avec au centre quelques stries rouge carmin	6,90 €	6-7	80	B	L	F-M
Paeonia lact. Karl Rosenfield (pivoine). – Rouge double	6,90 €	6-7	90	B	L	F-M
Paeonia lact. Sarah Bernhardt (pivoine). – Rose double	6,90 €	6-7	90	B	L	F-M
Paeonia suffruticosa (pivoine en arbre). – Pour situation abritée. Voir couleurs sur photos en pépinière (prix sur demande)		5-7	100-150	S	T-L	I
Papaver nudicaule Gartenzweg. – A petites fleurs, variées	2,20 €	6-9	30	S	T-S	R-M

Ermäßigung von 0,20 € auf Stauden beim Kauf von mindestens 3 Stück einer selben Sorte.

	Prix Preis	Mois de flor. Blütenmonat	Hauteur Höhe	Exposition Standplatz	Terrain Erdboden	Emploi Anwendung
Papaver orientale Brillant (pavot d'Orient). – Rouge feu œil noir . . .	2,80 €	5-7	60-80	S	T-S	M
Papaver orientale Victoria Louise (pavot d'Orient). – Rose saumon	2,80 €	5-7	60-80	S	T-S	M
Papaver orientale Perry's White (pavot d'Orient). – Blanc œil noir	4,60 €	5-7	60-80	S	T-S	M
Penstemon Garnet – Rouge bordeaux. Sensible au gel !	3,20 €	6-8	60	S	L	B-F-M
Persicaria affine Darjeeling Red . – Bon couvre-sol Epis rouge-rose	2,70 €	6-10	20	T	T	B-M-R-T
Persicaria affine Superbum . – Bon couvre-sol. Epis rose-rouge . . .	2,70 €	6-10	25	T	T	B-M-R-T
Persicaria amplexicaule Album . – Epis Blanc.	5,20 €	7-10	100	B	T	I-M
Persicaria amplexicaule Blackfield . – Epis Rouge foncé	5,20 €	6-10	80	B	T	L-M
Persicaria amplexicaule amplexicaule J.S. Calor . – Epis Rose . . .	5,20 €	7-10	80	B	T	I-M
Persicaria amplexicaule Roseum . – Epis Rose clair.	5,20 €	7-10	120	B	T	I-M
Persicaria amplexicaule Taurus . – Epis Rouge vif	5,20 €	7-10	100	B	T	I-M
Persicaria bistorta Superbum . – Gros épis roses.	3,20 €	6-7	60	T	T	F-M
Phlox maculata Natascha . – Rose et blanc.	3,20 €	6-9	80	S	T	F-M
Phlox paniculata Blue Paradise . – Mauve	3,20 €	7-8	80-100	S	L-F	F-M
Phlox paniculata Bright Eyes . – Rose clair à centre rouge	3,20 €	7-8	70-90	S	L-F	F-M
Phlox paniculata Europa . – Blanc œil rouge	3,20 €	7-8	70-90	S	L-F	F-M
Phlox paniculata Orange Perfection . – Orange rosé	3,20 €	7-9	70-90	S	L-F	F-M
Phlox paniculata Rijnstroom . – Rose	3,20 €	7-8	70-90	S	L-F	F-M
Phlox paniculata Starfire . – Rouge. Feuillage pourpre	3,20 €	7-8	80-100	S	L-F	F-M
Phlox paniculata Sweet Summer Fantasy . – Mauve + blanc	4,00 €	7-8	70-90	S	L-F	F-M
Phlox paniculata Tenor . – Rose-rouge.	3,20 €	7-8	70-90	S	L-F	F-M
Phlox paniculata White Admiral . – Blanc pur	3,20 €	7-8	60	S	L-F	F-M
Phlox stolonifera Ariane . – Blanc	2,70 €	5-6	25	B	L-S	M-R-T
Phlox stolonifera Blue Ridge . – Bleu lilas.	2,70 €	5-6	25	B	L-S	M-R-T
Phlox stolonifera Home Fires . – Rose.	2,70 €	5-6	25	B	L-S	M-R-T
Phlox subulata Atropurpurea (nain). – Rouge.	2,80 €	5-6	10-15	B	L-F	B-R-T-P
Phlox subulata Emerald Cushion Blue (nain). – Bleu clair	2,80 €	5-6	10-15	B	L-F	B-R-T-P
Phlox subulata Kimono . – Bicolor rose + blanc.	2,80 €	5-6	10-15	B	L-F	B-R-T-P
Phlox subulata Zwergenteppich (nain). – Rose	2,80 €	5-6	10-15	B	L-F	B-R-T-P
Phlox subulata White Delight . – Blanc neige éclatant !	2,80 €	5-6	10-15	B	L-F	B-R-T-P
Physalis alkekengi Franchetti . – Fruit orange	2,40 €	9-10	60-80	S	F-L	M
Physostegia virginiana Bouquet Rose . – Floraison en épis roses	2,70 €	7-8	70	S	T	F-M
Physostegia virginiana Summer Snow . – Floraison en épis blancs	2,70 €	7-8	60	S	T	F-M
Platycodon grandiflorus Mariesii . – Bleu	2,70 €	6-8	50	S	L	F-M
Polemonium caeruleum . – Bleu lavande	2,40 €	5-6	70	B	T	F-M
Polemonium caeruleum Album . – Blanc.	2,40 €	5-6	70	B	T	F-M
Polemonium reptans Blue Pearl . – Bleu clair	2,40 €	5-6	25-30	B	F-L	B-M
Potentilla nepalensis Miss Willmott . – Rose carmin.	2,40 €	6-9	40	S	L	B-M
Primula capitata Mooreana . – Fleurs en boule. Bicolore violet + mauve.	2,70 €	6-8	25	T	F-L	M-R
Primula denticulata Cashmeriana . – Floraison lilas en forme de boule	2,20 €	4-5	25	T	L-F	F-R
Primula denticulata Rubin . – Floraison pourpre en forme de boule	2,20 €	4-5	25	T	L-F	F-R
Primula japonica Miller's Crimson . – Floraison à plusieurs étages sur la même hampe florale, rouge intense.	2,70 €	5-7	50	T	L-F	R-M
Primula veris . – Primevère des jardins. Jaune	2,70 €	3-5	15-25	T	F	B-R-M
Pulmonaria saccharata «Mrs Moon» . – Feuilles tachées de pois blanc crème. Fleurs rose-lilas.	4,00 €	3-4	20	O	L	R-T
Pulsatilla vulgaris Pulsar . – Anémone pourpre ou blanche ou violet	2,70 €	4-6	25-30	T	T	B-R
Rodgersia pinnata Elegans . – Blanc crème. Grandes feuilles rap- pelant celles des marronniers	5,20 €	7-8	100	T	E-L-F	I-M
Rodgersia tabularis . – Blanc rosé	5,20 €	6-7	100	T	E-L-F	I-M
Rudbeckia fulgida Goldsturm . – Marguerite jaune cœur noir, en bouquet	2,70 €	7-10	60-80	B	C-T	F-M
Rudbeckia laciniata Goldquelle . – Fleurs doubles, jaune de chrome	3,50 €	7-9	80-100	B	C-T	F-M
Sagina subulata . – Mousse rampante à fleurs blanches	2,40 €	5-8	5	T	T	T-P-D
Salvia microphylla Delice Feline . – Mauve. Sensible au gel!	5,20 €	5-10	60	S	L	B-M
Salvia microphylla Hot Lips . – Rouge et blanc. Sensible au gel ! . . .	5,20 €	5-10	60	S	L	B-M
Salvia nemerosa Adrian . – Blanc.	3,20 €	6-8	40	S	T-S	F-M
Salvia nemerosa Sensation Violet . – Floraison abondante en épis - violet. Extra pour terrain sec ensoleillé. Mellifère	2,50 €	6-8	30-40	S	T-S	F-M
Salvia nemerosa Sensation Bright Rose . – Le même que le précédent mais à fleurs rose foncé	2,50 €	6-8	30-40	S	T-S	F-M
Salvia nemerosa Sensation White . – Le même que le précédent mais à fleurs blanches	2,50 €	6-8	30-40	S	T-S	F-M
Salvia nemerosa Blue Bouquetta . – Bleu violet en bouquet.	3,50 €	5-8	25	S	T-S	M-R-B
Salvia nemerosa Rose Queen . – Rose	3,20 €	6-8	30-40	S	T-S	F-M
Salvia nemerosa Schwellenburg . – Pourpre.	3,20 €	6-8	50	S	T-S	F-M
Sanguisorba obtusa . – Fleurs en épis rose foncé	4,00 €	6-7	100	O	T	F-I-M
Sanguisorba officinalis Tanna . – Rouge foncé	4,00 €	6-8	80	S	F-L	F-M

Réduction de 0,20 € par plante vivace pour l'achat de minimum 3 unités d'une même variété

	Prix Preis	Mois de flor. Blütenmonat	Hauteur Höhe	Exposition Standplatz	Terrain Erdboden	Emploi Anwendung
Saponaria ocymoides. – Tapis rose	2,30 €	5-7	20-30	B	S	R-T
Saxifraga arendsii Carpet Pink. – Fleurs roses	2,30 €	4-5	15	T	L-F	B-R-T-P
Saxifraga arendsii Carpet White. – Blanc	2,30 €	4-5	15	T	L-F	B-R-T-P
Saxifraga arendsii Carpet Purple. – Fleurs rouges	2,30 €	4-5	15	T	L-F	B-R-T-P
Saxifraga urbium. – (Désespoir du peintre). Rose pâle	2,70 €	5-6	30	T	T	B-R-T-P
Saxifraga urbium Variegata. – Rose pâle. Feuillage panaché	2,70 €	5-6	30	T	T	B-R-T-P
N Scabiosa atrop. Chile Black. – Pourpre noir	3,90 €	6-9	40-50	S	L	F-M
Scabiosa caucasica Alba. – Blanc	2,80 €	6-8	60	S	L	F-M
Scabiosa caucasica Perfecta. – Bleu foncé	2,80 €	6-8	70	S	L	F-M
Scabiosa caucasica. – Bleu	2,80 €	6-8	60	S	L	F-M
Scabiosa col. Butterfly Blue. – Bleu clair. Pour les papillons !	3,90 €	5-9	40-50	S	L	F-M
N Scabiosa col. Butterfly Pink Mist. – Rose lilacé. Pour les papillons !	3,90 €	5-9	40-50	S	L	F-M
N Scabiosa col. Butterfly Kudo White. – Blanc. Pour les papillons !	3,90 €	5-9	40-50	S	L	F-M
Sedum acre. – Tapis jaune	2,30 €	6-7	5-9	B	S-C	D-R-T-P
Sedum cauticola Lidakense. – Rouge clair. Feuilles pourpres	2,70 €	7-9	20	S	S-T	B-R-T-P
Sedum Matrona. – Rose clair. Feuillage vert pourpre	3,20 €	8-9	50	S	S	M
Sedum reflexum Glaucum. – Feuillage bleuté. Fleurs jaunes	2,50 €	6-7	15	S	S	D-R-T
Sedum Purple Emperor. – Feuillage pourpre. Fleurs roses	4,00 €	7-9	40	S	S	B-M-R
Sedum spatulifolium Cape Blanco. – Fleurs jaunes. Feuillage blanc-gris	2,70 €	7-9	10	S	S-C	D-T-P
N Sedum spatulifolium Purpureum. – Fleurs jaunes. Feuillage blanc pourpre	2,70 €	7-9	10	S	S-C	D-T-P
Sedum spectabile Brilliant. – Ombelles rose cramoisi. Mellifère	2,70 €	8-9	50	S	T-S	F-M-R
Sedum spectabile Carmen. – Même que le précédent mais rose	2,70 €	8-9	40	S	T-S	F-M-R
Sedum spectabile Star Dust. – Presque blanc	3,20 €	8-9	30	S	S-T	M-R
Sedum spurium Coccineum. – Rose foncé	2,30 €	7-8	10	S	S	R-T-P
Sempervivum (Joubarde des toits). – En variétés	2,70 €	6-7	10	B	T-S	D-R-T-P
Senecio. – Voir Ligularia.						
Sidalcea Party Girl – Fleurs rose pourpre	3,50 €	7-9	80	S	S-T	F-I-M
Silene schafta Splendens. – Rose vif	2,20 €	7-8	15	S	S	B-R
Silène maritima . – Blanc et Feuillage vert grisâtre	2,70 €	6-8	20	S	T	R - T
Stachys byzantina (lanata). – Lilas. Feuilles grises duveteuses	2,40 €	6-8	30	S	T	R-T
Stachys byzantina Silver Carpet. – Feuilles grises	3,20 €		20	S	L-C	R-T
Stachys grandiflora Superba. – Fleurs rose pourpre	3,20 €	7-8	50	B	T	M
Tanacetum Coccineum Robinson's. – Marguerite rose ou rouge	2,60 €	5-7	80	S	T	F-M
N Tellima grandiflora Rubra. – Couvre-sol à feuilles rougeâtres, petites fleurs blanches	2,70 €	5-6	40	T	T	T-M
Thalictrum aquilegifolium. – A feuilles d'ancolie. Panicules de fleurs légères. Couleurs variées rose lilas et blanc	3,20 €	6-7	100	T	L	F-M
N Thalictrum Black Stockings. – Grandes ombelles mauve spectaculaire !	5,20 €	6-7	160	B	T	I-M
N Thalictrum Purplelicious. – Le même que le précédent mais plus court et à fleurs pourpres	5,60 €	7-9	50	T	L	F-M
N Thymus citriodorus Lemon Variegated. – Lilas	2,70 €	6-7	10	S	S	D-R-T
N Thymus citriodorus Silver Queen. – Lilas	2,70 €	6-7	10	S	S	D-R-T
Thymus serpyllum Coccineus. – Thym rampant rose carmin	2,70 €	6-7	5	S	S	D-R-T
Thymus praecox Purple Beauty. – Rouge pourpre	2,70 €	6-7	5	S	S	D-R-T
N Tiarella praecox Pseudolanuginosus. – Feuillage laineux gris argenté	2,70 €	6-7	10	S	S	D-R-T
Tiarella cordifolia. – Fleurs blanches, légères	2,70 €	4-5	25	O	T-F	B-R-T
Tiarella Tiger Stripe. – Blanc rosé. Très joli	4,60 €	4-5	25	O	T-F	B-R-T
Tradescantia andersoniana Billberry Ice. – Bleu pâle	3,20 €	6-9	40	T	T-E	M
Tradescantia andersoniana Innocence. – Blanc	3,20 €	5-9	40	T	T-E	M
N Tradescantia andersoniana Leonora. – Violet foncé	3,20 €	6-9	40	T	T-E	M
Tradescantia andersoniana Rubra. – Pourpre	3,20 €	6-9	40	T	T-E	M
N Tradescantia andersoniana Sweet Kate. – Bleu pourpre feuillage jaune vert	3,70 €	6-9	40	T	T-E	M
Tradescantia andersoniana Zwabenburg Blue. – Fleurs bleu pourpre	3,20 €	6-9	40	T	T-E	M
Trollius chinensis Golden Queen. – Grosse renoncule jaune d'or	3,20 €	6-9	60-80	T	T-F	F-M
Verbena bonariensis. – Bleu violet	2,70 €	7-9	150	S	T	F-M
Verbena bonariensis Lollipop. – Violet	3,50 €	6-9	70	S	T	F-M
Veronica gentianoïdes Maihimmel. – Lilas clair	3,20 €	5-6	25	T	L	R-T-P
Veronica longifolia Blauriesin. – Epis bleu	3,30 €	8-10	70	B	F-L	B-F-M
Veronica longifolia Pink Damask. – Epis rose	3,30 €	7-8	80	B	F-L	B-F-M
Veronica longifolia Rote Zora. – Epis rose foncé brillant	3,30 €	7-8	60	B	F-L	B-F-M
Veronica longifolia Schneeriesin. – Epis blanc	3,30 €	7-8	90	B	F-L	B-F-M
Veronica spicata Rotfuchs. – Epis rouge-rose	3,30 €	7-8	35	B	F-T	F-M
Veronica spicata Ulster Dwarf Blue. – Epis bleu	3,30 €	7-8	25	B	F-L	B-M-R-T
Veronicastrum virginica Rosea. – Fin épis blanc rosé	3,60 €	7-9	125	S	T	F-M
Vinca minor. – Petite pervenche à fleurs bleues. Feuillage persistant et tapissant	2,00 €	4-6	10-15	O	T	R-T-P
Vinca minor Atropurpurea. – La même que la précédente mais à fleurs pourpres	2,70 €	4-6	10-15	O	T	R-T-P
Vinca minor Gertrude Jekyll. – Le même que le précédent mais avec des fleurs blanches	2,70 €	4-6	5-10	O	T	R-T-P
Viola odorata Königin Charlotte. – Violet bleu, parfumé	2,70 €	3-4	10	T	T	B-R-T
Waldsteinia ternata. – Fleurs jaunes	2,30 €	4-6	15	T	T	M-R-T-P
Yucca filamentosa. – Yucca à fleurs blanches (pot 3 L)	12,70 €	7-8	125	S	S-L	I

Ermäßigung von 0,20 € auf Stauden beim Kauf von mindestens 3 Stück einer selben Sorte.

Prix Mois de flor. Hauteur Exposition Terrain Emploi
Preis Blütenmonat Höhe Standplatz Erdboden Anwendung



**Les plantes vivaces non mentionnées dans notre liste peuvent être obtenues sur commande (suivant disponibilité).
Voir conditions dans notre magasin.**

4 arrivages prévus (septembre, octobre, mars et avril)

Plantes condimentaires, aromatiques et médicinales Gewürz-, Kräuter- und Heilpflanzen

**Réduction de 0,20 € par plante condimentaire pour l'achat de minimum 3 unités d'une même variété
Ermäßigung von 0,20 € je Gewürzpflanze beim Kauf von mindestens 3 Stück einer selben Sorte.**

La pièce / Das Stück:

Ail des ours / (Allium Ursinum)	2,40 €
Angélique / <i>Engelwurz</i> (Angelica archangelica)	3,20 €
Asperge / (Asparagus officinalis)	Prix sur demande
Camomille / <i>Kamille</i> (Anthemis nobilis Ligulosa)	3,40 €
Citronnelle / <i>Zitronenkraut</i> (Melissa officinalis)	2,70 €
Ciboulette / <i>Schnittlauch</i> (Allium schoenoprasum)	2,70 €
Cerfeuil vivace / <i>Dauerkerbel</i> (Myrrhis odorata)	3,50 €
Céleri vivace / <i>Dauersellerie</i> (Levisticum officinalis)	2,70 €
Estragon (Artemisia dracuncululus), terre légère et plein soleil / <i>lockerer Boden und Sonnenseite</i>	3,50 €
Fenouil / <i>Fenchel</i> (Foeniculum vulgare)	3,20 €
Guimauve / <i>Eibisch</i> (Althaea officinalis)	3,20 €
Laurier sauce / <i>Lorbeer</i> (Laurus nobilis)	Prix sur demande
Marjolaine / <i>Majoran</i> (Origanum vulgare compactum)	2,70 €
Menthe / <i>Pfefferminze</i> (Mentha piperita)	2,70 €
Menthe / <i>Moroccan Mint</i> (Mentha spirata Marocaine)	2,70 €
Oseille / <i>Sauerampfer</i> (Rumex acetosa)	2,70 €
Rhubarbe / <i>Rhabarber</i> (Rheum officinalis) selon calibre	Prix sur demande
Romarin / <i>Rosmarin</i> (Rosmarinus officinalis) selon calibre	Prix sur demande
Sauge / <i>Salbei</i> (Salvia officinalis)	2,70 €
Sariette / <i>Bohnenkraut</i> (Satureja montana)	2,70 €
Thym / <i>Thymian</i> (Thymus vulgaris)	2,70 €
Valériane / <i>Baldrian</i> (Valeriana officinalis)	2,70 €



Beaucoup d'autres plantes condimentaires, aromatiques et médicinales seront disponibles au printemps

Bambous *Bambusrohr*

	Höhe	Hauteur (adulte/ausgew.)	Exposition	Prix par pièce Preis pro St.
Fargesia nitida Jiuzhaigou. – Petites feuilles. 100/+ cm (pots de 7,5L)		300	O	39,70 €
Fargesia nitida Gansu. – Feuilles moyennes 60/+ cm (pots de 2L)		250/+	B	14,90 €
N Fargesia nitida Red Dragon. – Chaumes rouge pourpre ± 100/125 cm (pots de 7,5L)		300/+	B	35,20 €
Fargesia muraliae Blue Lizard. – Feuilles moyennes vert bleuté. 175/+ cm . (pots de 20 L)		350/+	B	49,20 €
Fargesia robusta. – ± 80/100 cm (pots de 3 L)		400/+	B	26,60 €
N Fargesia robusta Formidable. – Feuilles moyennes ± 60/+ cm (pots de 2 L)		300/+	B	15,80 €
		± 80/+ cm (pots de 4 L)	B	26,60 €
Fargesia robusta Pingwu. – Feuilles moyennes ± 50/+ cm (pots de 2 L)		300/+	B	14,90 €
		± 100/+ cm (pots de 7,5 L)	B	32,80 €
Fargesia Rufa. – Petites feuilles. ± 80/100 cm (pots de 4 L)		200/+	B	26,60 €
		± 50/60 cm (pots de 2 L)	B	14,90 €
Phyllostachys aurea. – Feuilles moyennes. La touffe 125-150 cm. (pots de 7,5 L)		600	S	39,80 €
Pleioblastus pygmaeus var. distichus. – Couvre-sol à petites feuilles vert foncé ± 15 cm.		40	B	5,20 €
Pseudo sasa japonica. – Grosses feuilles. ± 160/+ cm (pots de 20 L)		300/+	B	49,70 €

Graminées ornementales

Ziergräser

Réduction de 0,20 € par graminée pour l'achat
de minimum 3 unités d'une même variété

	Floraison Blütenzeit	Hauteur Höhe	Exposition Standort	Prix pièce Preis pro St.
Agropyron magellanicus. – Feuilles bleues. Sans inflorescence	5-7	60	S	3,30 €
Avena sempervirens Saphirsprudel (Helictotrichon). – Feuillage bleu	6-7	80	S	3,50 €
Briza media	6-7	50	B	2,70 €
Calamagrostis arundinacea. – Fines feuilles vert + orange	9-10	60	S	4,40 €
Calamagrostis acutiflora Karl Foerster. – Feuillage vert jaunâtre	7-8	120	B	3,50 €
Carex comans Bronze Form. – Feuillage persistant bronze	4-6	60	B	4,00 €
Carex flacca Blue Zinger. – Feuillage persistant bleuté.	4-5	25-30	B	3,20 €
Carex morrowii Ice Dance. – Feuillage persistant vert bord crème	4-5	30	B	3,20 €
Carex morrowii Variegata. – Feuillage persistant vert panaché blanc.	4-6	40	S	3,20 €
Carex oshimensis Evergold. – Feuillage persistant jaune crème bord vert	5-6	20	B	4,00 €
Carex Silver Sceptre. – Feuilles persistantes vertes panachées de blanc.	4-5	30	S	4,00 €
Cortaderia selloana Evita. – (Herbe des Pampas) (gros pot)	8-11	170	S	13,80 €
N Cortaderia selloana Pumila. – (Herbe des Pampas) (gros pot)	8-11	130	S	5,20 €
	8-11	130	S	13,80 €
N Deschampsia cespitosa. – Inflorescence vaporeuse.	6-7	60	S	2,40 €
N Eragrostis elliotii. – Feuillage fin. Fleur vaporeuse	6-8	80	S	5,70 €
Festuca gautieri Pic Carlit. – Fines feuilles vert foncé	5-7	20	S	2,40 €
Festuca glauca Elijah Blue. – Feuillage bleu.	6-7	20	S	2,70 €
Festuca glauca Golden Toupee. – Feuillage jaune bleu	6-7	20	S	3,50 €
Glyceria maxima Variegata. – Feuillage strié de jaune et blanc	7-8	120	B	4,00 €
Hakonechloa macra. – Graminée japonisante verte (pot de 2 L)	8-10	30	S	4,60 €
Hakonechloa macra Aureola. – Graminée japonisante verte panaché de jaune (pot de 2 L)	8-10	30	S	4,60 €
Holcus mollis Albovariegatus. – Feuillage blanc et vert.	5-7	40	S	2,80 €
Hystrix patula. – Epis très décoratifs	6-8	50	S	2,70 €
Imperata cylindrica Red Baron. – Feuilles vertes à bord rouge		40	S	4,60 €
Miscanthus floridulus Giganteus. – Feuille verte avec liseré blanc . . . (pots de 2 L)	8-10	300	S	6,20 €
Miscanthus floridulus Meidl. – Panicules rougeâtres (pots de 2 L)	8-10	350	S	6,20 €
Miscanthus purpurascens. – Feuillage automnale coloré (pots de 2 L)	8-10	150	S	6,20 €
Miscanthus sinensis Adagio. – Fin feuillage en touffe, panicules blanches	9-11	130	S	6,20 €
Miscanthus sinensis Cosmopolitan. – Feuilles panachées de blanc (pots de 2 L)	8-10	150	S	6,20 €
Miscanthus sinensis Emmanuel Lepage. – Feuillage vert semi-persistant (pots de 2 L)	8-12	150	S	6,20 €
Miscanthus sinensis Etincelle. – Stries transversales	8-10	130	S	6,20 €
Miscanthus sinensis Flamingo. – Panicules rose argenté. Fines feuilles nervurées de blanc.	8-10	160	S	6,20 €
Miscanthus sinensis Gracillimus (pots de 2 L)	9-10	150	S	6,20 €
Miscanthus sinensis Graziella. – Panicules rouge argenté (pots de 2 L)	9-11	140	S	6,20 €
Miscanthus sinensis Grosse Fontäne. – Panicules rougeâtres . . (pots de 2 L)	9-10	250	S	6,20 €
Miscanthus sinensis Kleine Fontäne. – Panicules argentées . . . (pots de 2 L)	9-11	140	S	6,20 €
Miscanthus sinensis Kleine Silberspinne. – Panicule rose argenté. Feuilles fines. (pots de 2 L)	9-11	100	S	6,20 €
Miscanthus sinensis Malepartus. – Panicules rouge argenté . . . (pots de 2 L)	9-10	170	S	6,20 €
Miscanthus sinensis Morning Light. – Feuillage gris vert (pots de 2 L)	9-11	120	S	6,20 €
Miscanthus sinensis Navajo. – Feuillage bordé de pourpre. (pots de 2 L)	8-10	120	S	7,20 €
Miscanthus sinensis Punktchen. – Panicule rouge argenté. Feuillage tacheté de jaune (pots de 2 L)	10-11	140	S	6,20 €

Ermäßigung von 0,20 € auf alle Ziergräser beim Kauf von mindestens 3 Stück einer selben Sorte.

	Floraison Blütenzeit	Hauteur Höhe	Exposition Standort	Prix pièce Preis pro St.
Miscanthus sinensis Purple Fall. – Feuillage pourpre violacé en automne . . .	8-10	150	S	7,20 €
Miscanthus sinensis Red Chief. – Epis rouge argenté	8-10	125	S	7,20 €
Miscanthus sinensis Samourai. – Feuillage bordé de pourpre devenant orange en automne (pots de 2 L)	8-10	120	S	7,20 €
Miscanthus sinensis Silberfeder. – Inflorescence blanche (pots de 2 L)	9-10	220	S	6,20 €
Miscanthus sinensis Sioux. – Forme basse et large vert-brun . . . (pots de 2 L)	9-10	100	S	6,20 €
Miscanthus sinensis Variegatus. – Feuillage vert et blanc (pots de 2 L)	9-11	175	S	6,20 €
Miscanthus sinensis Zebrinus. – Stries transversales (pots de 2 L)	9-10	170	S	6,20 €
Miscanthus sinensis Yaku Jima. – Panicules brun rose (pots de 2 L)	8-10	100	S	6,20 €
Molinia arundinacea Windspiel.	7-9	200	S	4,00 €
Molinia caerulea Moorhexe. – Epis brun-noir	7-9	50	S	3,20 €
Molinia caerulea Heidebraut.	7-9	120	B	3,20 €
Muhlenbergia capillaris. – Inflorescences roses	9-11	100	S	4,60 €
Panicum virgatum Hanse Herms. – Epis brun feuillage vert + rouge	7-9	80	S	3,50 €
Panicum virgatum Heavy Metal. – Feuillage gris bleu	8-10	120	S	3,50 €
Panicum virgatum Hot Rod. – Blanc crème. Feuilles vert gris devenant rouge pourpre	8-10	90	S	4,20 €
Panicum virgatum Prairie Sky. – Feuillage bleu gris	8-10	150	S	4,00 €
Panicum virgatum Rotstrahlbusch. – Epis brun-rouge	7-9	150	S	3,50 €
Panicum virgatum Warrior. – Feuillage rouge-brun en automne	6-10	140	S	3,50 €
Pennisetum alopecuroides (Compressum). – Ecouvillons rouge-gris	8-10	80	S	2,60 €
Pennisetum alopecuroides Hameln. – Ecouvillons rouge-brun	8-9	50	S	2,60 €
Pennisetum alopecuroides Hameln Gold. – Feuillage jaune	9-10	50	S	4,00 €
Pennisetum alopecuroides Herbstzauber. – Beaucoup d'écouvillons brun-rose	8-10	70	S	2,60 €
Pennisetum alopecuroides Little Bunny. – Ecouvillons rouge-brun	8-10	15	S	3,20 €
Pennisetum alopecuroides Little Honey. – Feuillage clair	8-10	30	S	3,50 €
Pennisetum Alopecuroides Moudry. – Ecouvillons brun-pourpre	8-10	70	S	3,50 €
Pennisetum alopecuroides Red Head. – Epis rose puis brun-rouge	8-10	80	S	3,50 €
Phalaris arundinacea Feesey. – Feuillage blanc et vert	7	100	T	3,20 €
Phalaris arundinacea Picta. – Feuillage vert, fines stries blanches et roses	7	80	T	3,20 €
Spartina pectinata Aureomarginata. – Feuillage vert avec fin liseré jaune	8-9	150	B	3,50 €
Sporobolus heterolepis. – Feuillage souple. Epis rose brun parfumé	8-9	80	S	4,00 €
Stipa gigantea. – Panicules fines	6-9	200	B	4,00 €
Stipa tenuissima Pony Tails. – Très fin feuillage blond	5-6	60	S	3,20 €

Fougères Farne

➔ Réduction de 0,20 € par fougère pour l'achat de minimum 3 unités d'une même variété
Ermäßigung von 0,20 € je Farn beim Kauf von mindestens 3 Stück einer selben Sorte.

Hauteur
Höhe
Prix pièce
Stückpreis:

Elles demandent toutes une situation ombre ou mi-ombre. / Brauchen alle eine schattige oder halb-schattige Lage.

Athyrium filix-Femina (fougère femelle)	75 cm	3,50 €
Athyrium niponicum (pictum) Metallium. Feuillage gris-argenté	70 cm	4,00 €
Blechnum spicant.	30 cm	4,00 €
Dryopteris filix-mas (fougère mâle)	80 cm	3,50 €
Matteucia struthiopteris (fougère allemande)	80 cm	4,00 €
Osmunda regalis (fougère royale)	80 cm	5,70 €

Bulbes

Notre clientèle pour les bulbes à fleurs grandit chaque année !

En effet, nous ne travaillons qu'avec une marchandise en qualité extra forte qui fait notre réputation aussi dans ce domaine.

Cette année, nous vous offrons à partir de début septembre plus de 100 variétés de bulbes à fleurs en :

Tulipes
Jacinthes
Narcisses
Crocus

ainsi que Anémones, Allium, Fritillaria, Galanthus, Iris, Chionodoxa, Scilla, Muscari, etc., etc.

Et, disponibles à partir de mars 2025 :
Glaïeuls
Dahlias
Bégonias, etc., etc.

Et comme d'habitude, toujours disponibles en magasin et adaptés à chaque cas : Amendements
Engrais spéciaux
Fongicides
Insecticides
Semences pour pelouse
Terreau
Tourbe, etc.

Blumenzwiebeln

Unsere Kundschaft für Blumenzwiebeln wächst jährlich. Wir arbeiten mit Ware besondere Qualität, die unseren Ruf schafft.

Sehr große Auswahl im Geschäft.

Erhältlich ab September (vor dem Winter zu pflanzen), extra große Zwiebeln, nach Auswahl: Tulpen
Krokuse
Hyazinthen
Narzissen

sowie Anemonen, Allium, Fritillaria, Galanthus, Schwertlilien, Chionodoxa, Scilla, Muscari, usw., usw.

Ab März erhältlich (im Frühjahr zum pflanzen): Gladiolen

Dahlien
Begonien.

Und erhältlich im Geschäft und je nach Fall angepaßt: Spezielle Dünger
Verbesserer
Insektenschutzmittel
Hausschwammbekämpfungsmittel
Rasensamen
Torf usw.

Conseils aux amateurs de roses

PRÉPARATION DU TERRAIN ET ENGRAIS

Les rosiers aiment une situation bien aérée et fortement éclairée (Est - Sud-Est - Sud-Ouest). Une terre vierge (qui n'a jamais reçu des rosiers) et profonde leur convient le mieux. Si le sol est lourd et compact (mais pas constitué d'argile pure de fondation par ex., totalement stérile), il convient d'y ajouter de la tourbe ou du sable ou des cendrées. En tout cas, le sol est défoncé à ± 50 cm de profondeur en enfouissant du fumier **bien décomposé**. Il s'agit de fumier **frais**, celui-ci doit être enfoui certainement 3 semaines avant la plantation et au moins à 50 cm de profondeur. Si ces conditions ne peuvent être remplies, il vaut mieux étendre le fumier entre les lignes, après la plantation.

A défaut de fumier, on peut fort bien employer un engrais organique, comme l'Or Brun, à mélanger au volume de terre remuée.

Lorsqu'on doit remplacer des rosiers morts dans un **vieux** massif, il est nécessaire de remplacer aussi une partie de la terre usée par un volume correspondant de terre vierge (25 x 25 x 30 cm de profondeur pour chaque remplacement) en y ajoutant un engrais organique comme décrit plus haut. Ne renouvelez donc jamais entièrement un ancien massif de rosiers sans remplacer la terre usée par de la terre vierge.

SOINS À DONNER A L'ARRIVÉE DES PLANTES

S'il ne gèle pas et si le sol a été préparé pour recevoir les rosiers, on peut planter immédiatement. Lorsque le temps est pluvieux et le terrain trop mouillé ou gelé, on met les bottes en jauge les unes à côté des autres, en les recouvrant à peu près complètement de terre. On les laisse ainsi en jauge jusqu'à ce que le temps et l'état du terrain permettent la plantation.

PLANTATION

Les rosiers cultivés en conteneurs peuvent être plantés toute l'année (sauf temps de gel ou neige). Cette technique de culture vous permet en saison de venir dans notre pépinière choisir vos variétés préférées en pleine floraison et de les planter directement dans votre jardin pour en profiter tout l'été. Dépoter prudemment pour ne pas casser la motte ! Arroser copieusement, mais pas tous les jours, vous pourriez faire pourrir les racines ! Toujours ajouter et mélanger beaucoup de terreau et ± 1 kg d'Or brun par rosier à votre terre.

Pour les plantes à racines nues, on peut planter **depuis la fin octobre jusque la mi-avril**, pourvu que le sol soit propice et le temps doux. Plantés à l'automne, les rosiers seront déjà bien enracinés au printemps suivant.

La terre ne doit pas être trop mouillée. Les trous destinés à recevoir les plantes doivent être assez larges pour que les racines puissent être étalées sans se croiser. Il est bon que celles-ci soient rafraîchies en les recoupant légèrement avec un outil bien tranchant. Retaillez les branches à 30-40 cm à partir de la greffe. On entoure les racines de terre bien meuble en évitant de les laisser venir en contact direct avec le fumier. Quand le trou est à moitié rempli de terre, on secoue le rosier de bas en haut pour faire tomber le terre entre les chevelus. Le trou est alors comblé et la plante serrée raisonnablement avec le pied. **Les racines des rosiers étant sensibles à la gelée et à la sécheresse, il faut éviter autant que possible de les laisser exposées longtemps à l'air libre, surtout au moment de la plantation.**

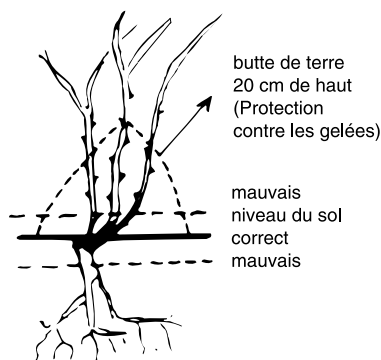

Dans la plantation des rosiers greffes rez-de-terre (rosiers nains et grimpants), on enterre un peu la greffe (greffe: point de départ des branches) (3-4 cm. Pas plus ! - Voir croquis ci-contre). Les rosiers hautes tiges et pleureurs sont enterrés de 15 à 25 cm. La distance à observer dans la plantation des rosiers varie suivant les effets à obtenir, la vigueur naturelle des variétés et la fertilité du terrain. L'espacement habituel pour les rosiers nains plantés en massifs ou en plates-bandes est de 30 à 40 cm sur et entre les lignes. Les rosiers tiges sont espacés de 1 à 2 m. Ils doivent être tuteurés comme les rosiers pleureurs.

Lors d'une plantation printanière, il est nécessaire de butter les rosiers pendant 3 semaines à 1 mois, afin de les soustraire aux dernières gelées et à l'action desséchante des vents du Nord et d'Est, jusqu'à la reprise. Durant ce laps de temps, les branches des rosiers grimpants doivent être protégées au moyen de branches de sapin. Arroser copieusement les rosiers nouvellement plantés, mais jamais avec de l'engrais liquide ou du purin. Il faut attendre 3 semaines après une plantation printanière avant d'appliquer au sol un premier engrais chimique (voir fumure annuelle d'entretien).

FUMURE ANNUELLE D'ENTRETIEN

Chaque printemps et aussi tout au long de l'été, il est bon d'enfouir légèrement entre les plantes un engrais chimique bien équilibré comme notre engrais spécial rosiers (voir page 66!). Nos clients en sont enchantés!

A l'automne, après l'hivernage des rosiers, il est bon d'étendre du fumier court (pas de paille) entre les lignes ; début mars, de l'engrais «Or Brun jardin» sera enfoui par un léger bêchage au moyen d'une fourche-bêche. Tous les engrais ci-dessus sont en vente chez nous.

HIVERNAGE

On butte avec de la terre ou du terreau les rosiers nains et grimpants **le plus haut possible** (15 à 20 cm) et la partie de la plante encore hors de terre est couverte de branches de sapin (une seule couche de branches) ; pour plus de facilité dans ce travail, on taille les plantes à une hauteur de 30 à 40 cm, sauf les rosiers grimpants évidemment.

En mars, suivant le degré d'avancement de la végétation, et par **temps doux**, il faut alors découvrir les rosiers et les tailler.

Les têtes des rosiers tiges et pleureurs sont entourées de paille et recouvertes d'une housse spéciale de protection (en vente dans notre magasin). Cette opération n'a lieu que lorsque la température descend en-dessous de -5° . En hiver, par temps doux, il est bon d'enlever la housse pour aérer au maximum. On taillera les branches des rosiers tiges en mars.

LA TAILLE

En automne, tout de suite après la plantation des rosiers à racine nue, il est bon de tailler les rosiers à 30/40 cm de hauteur: vous taillerez définitivement ces rosiers au printemps, en même temps que ceux des anciennes plantations.

Au printemps, commencez par enlever tout le bois vieux, mort ou non mûr; ne laissez que de fortes jeunes branches dont le nombre dépend de la force et de l'âge de la plante. Taillez celles-ci suivant la vigueur de la variété.

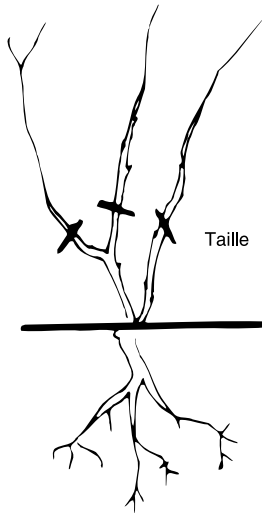

Pour les rosiers nains et hautes tiges, les variétés vigoureuses se taillent à 5 ou 6 yeux (oeil = bourgeon naissant); celles à croissance faible ou modérée à 2 ou 3 yeux, en ayant toujours soin de tailler au-dessus des yeux extérieurs. En général, les rosiers nains nouvellement plantés sont trop peu taillés: ceux-ci ayant souffert de la déplantation ont besoin de réparer leurs forces, et il est préférable, pour avoir une belle floraison la première année, d'appliquer une taille sévère, c'est-à-dire sur 2 à 4 yeux suivant la variété (10 à 15 cm à partir de la greffe).

Quant aux rosiers grimpants et pleureurs, on n'enlève que le bois mort et mal constitué, ainsi que les ramifications ayant fleuri, mais les rosiers nouvellement plantés sont taillés sévèrement (à 40 cm environ). Les rosiers grimpants fleurissent peu ou pas la première année après la plantation, conséquence d'une taille courte, mais nécessaire à la reprise.

SOINS D'ENTRETIEN

Il est bon de biner de temps en temps entre les plantes et **d'enlever leurs fleurs fanées directement après la floraison** (couper 10 à 40 cm en dessous de la fleur, au-dessus d'un « oeil »). Taillez sur empatement les pousses sauvages qui se développent parfois en dessous de la greffe (facilement reconnaissables à leur couleur vert terne et à leurs nombreuses épines). Il ne faut donc pas enlever les pousses qui sont issues de la greffe même.

Pour garder les rosiers plus facilement en bonne santé :

- Utilisez notre engrais spécial rosier que nos clients trouvent extraordinaire ! (voir page 66 de ce catalogue).
- Nous vendons maintenant un bon produit bio pour lutter contre les maladies et les insectes des rosiers (voir dans notre magasin).

Le **puceron vert** du rosier et les **chenilles** sont éliminés par des pulvérisations avec un insecticide si possible systémique. Dès l'apparition du **blanc du rosier** (duvet blanchâtre sur les feuilles et les tiges), ou mieux, préventivement, à partir de juin, tous les 15 jours, il est indiqué de pulvériser avec un fongicide spécifique. Les feuilles sont parfois atteintes de taches brunes ou noires, surtout après la première floraison (maladie des taches). Il faut alors pulvériser sans tarder. Le traitement préventif, à partir de mai-juin, et tous les 15 jours, est recommandable. Les produits nécessaires sont en vente chez nous.

Nous avons aussi des alternatives en produits bio!

Ratschläge für Rosenfreunde

VORBEREITUNG DES BODENS UND DÜNGEMITTEL

Rosen lieben eine luftige und helle Lage (Ost-Südost-Südwest). Frischer (wo noch keine Rosen standen) und tiefer Boden liegt ihnen am besten. Wenn der Boden schwer und kompakt ist (aber nicht allein aus z.B. Lehmboden bestehend, absolut unfruchtbar), sollte man etwas Torf, Sand oder Asche beigeben. Auf jeden Fall muß der Boden tief (± 50 cm) umgegraben werden und **gut zersetzter** Mist beigefügt werden. Wenn es sich um **frischen** Mist handelt, sollte dieser mindestens 3 Wochen vor der Pflanzung in etwa 50 cm Tiefe vergraben werden. Wenn diese Bedingungen nicht erfüllt werden können, sollte man den Mist nach den Pflanzen zwischen den Reihen verteilen.

Wenn kein Mist vorhanden ist, kann ebenfalls ein organischer Dünger verwendet werden, wie z. B. Viano, Or Brun, Mist in Pulver, usw... welcher der umgegrabenen Erdmasse beigemischt werden muß.

Wenn man abgestorbene Rosen in einem **alten** Blumenbeet ersetzen muß, muß man ebenfalls einen Teil der verbrauchten Erde durch einen gleichen Anteil frischer Erde (25x25x30 cm Tiefe pro Austausch) ersetzen, der man vorher einen hier oben beschriebenen organischen Dünger beimischt. Wechseln Sie also nie ein **altes** Rosenbeet aus, ohne die verbrauchte Erde durch frische zu ersetzen.

PFLEGE BEIM ERHALT DER ZUGESANDTEN PFLANZEN

Wenn es nicht friert und wenn der Boden vorher für die Rosen vorbereitet wurde, kann man sofort pflanzen. Wenn es regnet oder wenn der Boden zu naß oder zu gefroren ist, legt man die Bündel Seite an Seite in einen Graben und bedeckt sie fast vollständig mit Erde. Man läßt sie hier solange liegen, bis das Wetter und der Zustand des Bodens das Pflanzen ermöglichen.

PFLANZEN

Rosen pflanzt man ab **Ende Oktober bis mitte April**, soweit die Bodenverhältnisse günstig und das Wetter mild sind. im Herbst gepflanzt, haben die Rosen im nächsten Frühjahr bereits gute Wurzeln gebildet.

Die Erde darf nicht zu naß sein. Die Löcher für die Pflanzen müssen groß genug sein, damit man die Wurzeln ausbreiten kann, ohne daß diese sich kreuzen. Es ist gut wenn diese ein wenig aufgefrischt werden, indem man sie leicht beschneidet mit einem scharfen Werkzeug. Beschneiden Sie die Triebe etwa 30-40 cm oberhalb der Veredelung. Man umgibt die Wurzeln mit lockerer Erde und vermeidet deren direkten Kontakt mit dem Mist. Wenn das Loch halb mit Erde gefüllt ist, rüttelt man die Rosenpflanzen von unten nach oben damit die Erde sich zwischen den Saugwurzeln verteilt. Das Loch wird dann ganz mit Erde gefüllt und die Pflanze wird mit dem Fuß gut festgedrückt. **Da die Wurzeln der Rosenpflanzen gegen Frost und Trockenheit sehr empfindlich sind, sollte man nach Möglichkeit vermeiden, sie lange Zeit freistehen zu lassen, besonders beim Pflanzen.**

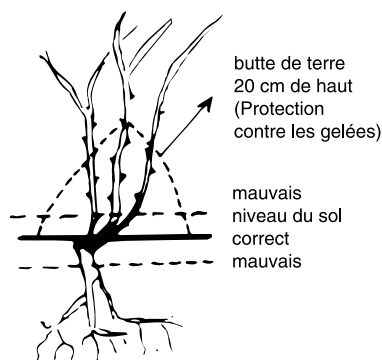

In den Pflanzungen von auf Bodenhöhe veredelten Rosen (Buschrosen und Kletterrosen) wird die Veredelung leicht eingegraben (3 bis 4 cm - siehe nebenstehende Skizze). Hochstamm und Trauerrosen werden zwischen 15 und 25 cm eingegraben. Der Abstand zwischen den Rosen hängt ab vom gewünschten Effekt, von der natürlichen Lebenskraft der verschiedenen Sorten und von der Fruchtbarkeit des Bodens. Der gewöhnliche Abstand zwischen Buschrosen in Blumenbeeten oder -streifen beträgt 30 bis 40 cm in und zwischen den Linien. Die Rosen mit langen Triebe werden 1 bis 2 m auseinander gesetzt. Sie müssen wie Trauerrosen gestützt werden.

Bei Anpflanzung im Frühjahr ist es notwendig die Rosen während 3 Wochen bis einen Monat mit Erde abzudecken, um sie vor dem letzten Frost und den austrocknenden Nord- und Ostwinden zu schützen, bis zum Anwachsen. Während dieser Zeit müssen die Triebe der Kletterrosen mit Tannenzweigen abgedeckt werden. Gießen Sie tüchtig die neugepflanzten Rosen, aber nie mit flüssigem Dünger oder mit Jauche. Nach einer Pflanzung im Frühjahr muß man 3 Wochen warten ehe man dem Boden einen chemischen Dünger beigibt (siehe jährliche Unterhaltsdüngung).

JÄHRLICHE UNTERHALTSDÜNGUNG

Jedes Frühjahr und auch während des Sommers sollte man zwischen den Pflanzen einen gut ausgeglichenen chemischen Dünger eingraben wie unser Spezialdünger Rosen (siehe Seite 66). Unsere Kunden sind entzückt.

Im Herbst, nach der Winterbestellung der Rosen, empfiehlt es sich kurzen Mist (ohne Stroh) zwischen den Linien zu streuen. Anfang März wird Dünger «Or Brun» durch ein leichtes Umgraben mit dem Spaten eingegraben. Alle hieroben genannten Dünger sind bei uns erhältlich.

DAS EINWINTERN

Zwerg- und Kletterrosen werden **möglichst hoch** (15 bis 20 cm) angehäufelt, und der noch aus dem Boden herausragende Teil der Pflanze wird mit Fichtenreisig bedeckt (eine Schicht Zweige); um dies zu vereinfachen, beschneidet man die Pflanzen bis zu einer Höhe von 30 bis 40 cm (außer Kletterrosen natürlich).

Im März, je nach dem Fortschreiten der Vegetation, und bei **mildem Wetter** werden die Rosen ausgepackt und geschnitten.

Die Köpfe der Hochstammrosen und Kaskadenrosen werden von Stroh umlegt und mit einer speziellen Schutzhaube bedeckt (erhältlich in unserem Geschäft). Dies geschieht nur, wenn die Temperatur unter -5° sinkt. Bei mildem Wetter im Winter empfiehlt es sich, im Hinblick auf eine gute Belüftung die Haube abzunehmen. Die Äste der Hochstammrosen werden im März beschnitten.

DER SCHNITT

Sofort nach dem Pflanzen ist es gut die Rosen auf 30 bis 40 cm zu kürzen: Sie schneiden diese Rosen endgültig im Frühjahr mit den älteren Anpflanzungen.

Beginnen Sie im Frühjahr mit dem Entfernen alter, toter und unreifer Hölzer; lassen Sie nur starke Triebe, deren Anzahl von der Stärke und vom Alter der Pflanze abhängt. Schneiden Sie diese je nach Lebenskraft der Sorte.

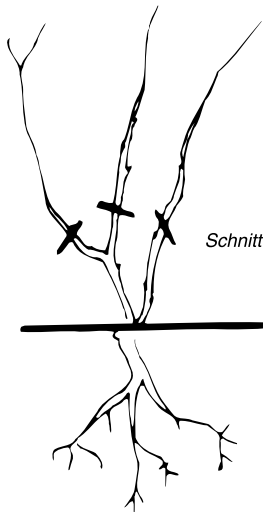

Bei den Buschrosen und Hochstammrosen werden die stark wachsenden Sorten auf 5 bis 6 Augen beschnitten (Auge = treibende Knospe); die Sorten mit geringem oder mittlerem Wuchs auf 2 bis 3 Augen und zwar immer oberhalb der äußeren Augen. Im allgemeinen werden die neugepflanzten Buschrosen nicht genug gekürzt: diese haben unter der Verpflanzung gelitten, und müssen daher ihre Kräfte aufbessern. Um eine schöne Blütenpracht im ersten Jahr zu erreichen, empfiehlt sich ein strengerer Rückschnitt, d.h. auf 2 bis 4 Augen je nach Sorte (10 bis 15 cm oberhalb der Veredelung), durchzuführen.

Bei Kletter- und Trauerrosen wird nur das abgestorbene und schlecht gebildete Holz entfernt sowie die ausgeblühten Verzweigungen. Die neu gepflanzten Rosen müssen allerdings radikal gekürzt werden (auf etwa 40 cm). Als Folge des radikalen, zum Anwachsen allerdings unerläßlichen Schnittes blühen Kletterrosen kaum oder garnicht im ersten Jahr nach der Pflanzung.

ROSENPFLEGE

Es ist gut von Zeit zu Zeit zwischen den Pflanzen aufzuhacken und **nach der Blütezeit die verwelkten Blüten abzupflücken** (schneiden Sie 10 bis 40 cm unterhalb der Blume, oberhalb eines "Auges"). Entfernen sie die wilden Triebe, die manchmal unterhalb der Veredelung entstehen (leicht zu erkennen an ihrer blaßgrünen Farbe und an ihren zahlreichen Stacheln). Sie sollten jedoch nicht die Triebe entfernen, die aus der Veredelung selbst sprießen.

Um die Rosenstöcke möglichst lange gesund zu halten, möchten wir Ihnen nachstehend ein Tipps geben:

- Unser Spezialdünger für Rosenstöcke, auf den unsere Kunden schwören (siehe Seite 66 dieses Katalogs).
- Wir verkaufen jetzt ein gutes Bio-Produkt, um die Krankheiten und Insekten der Rosen zu bekämpfen (siehe in unserem Geschäft).

Die grünen Blattläuse der Rosen und **die Raupen** werden durch Bespritzen mit Phosan + vernichtet. Sofort bei Auftreten des **Mehltaus** (weißartiger Flaum auf Blättern und Stengeln), oder besser noch vorher, ab 15. Juni, jede 14 Tage, empfiehlt es sich mit einem speziellen Produkt (Fungizid) zu spritzen. Die Blätter sind manchmal von braunen oder schwarzen Flecken befallen, vor allem nach der ersten Blüte (Sternrußtau). Man sollte dann umgehend die Pflanzen besprühen. Die vorbeugende Behandlung, ab Mai-Juni, und alle 14 Tage, ist zu empfehlen. Alle hieroben erwähnten Produkte sind bei uns erhältlich.

Alternativen in Bioprodukte, auch bei uns vorhanden.

Rosiers multiflores

Beetrosen

(Polyanthas et Floribundas) = rosiers à bouquets / *Polyanth und Floribunda* = *Rosen für Sträuße*
de 30 à 80 cm de hauteur selon la variété / *von 30 bis 80 cm Höhe je nach Sorte*

Remarquables par leur mode de floraison en corymbes, panicules de 15-50 fleurs, et par leur abondante floraison qu'ils donnent jusqu'aux gelées : bordures, plates-bandes, massifs, mixed-border et haies fleuries.

Hervorragend wegen ihrer Blütenweise in Doldentrauben, Rispen von 15-50 Blumen, und durch ihre reichliche Blüte hin bis zum ersten Frost : Bordüren, schmale Gartenbeete, Blumenbeete, Mixed-Border und blühende Hecken.

IMPORTANT : A côté de chaque variété, figurent le prix par pièce, le prix par dix de cette même variété ; et le prix par cent.

— **N.B. Le prix du cent est applicable à partir de 30 plantes de la même variété.**

— © = variété protégée.

Pour pouvoir vous proposer des rosiers en pleine floraison pour vos plantations estivales, nous cultivons certaines variétés en pots.

Suite aux frais supplémentaires (pots, terreau, engrais, soins divers...), ces rosiers sont vendus à un prix supérieur à ceux indiqués dans cette liste (maximum 3,30 €).

La hauteur indiquée après la description de chaque variété est **approximative** et dépend notamment de la richesse du sol en azote, de l'exposition, du sujet porte-greffe, etc...

WICHTIG: Neben jeder Sorte steht der Preis pro Stück, der Preis für zehn Stück der gleichen Sorte und für hundert Stück.

— **N.B. Der Preis für hundert Stück beginnt ab 30 Pflanzen der gleichen Sorte.**

— © = geschützte Sorte.

Die angegebene Höhe nach der Beschreibung jeder Sorte ist **annähernd** und hängt vor allem vom Stickstoffgehalt des Bodens, der Lichteinwirkung, der Unterlage der Veredelung, usw. ab.

	La pièce :	Les dix :	Le cent :
Adolf Turc. – Polyantha donnant un aspect plus nature grâce à ses petites fleurs rose-saumon pâlisant par la suite. Très florifère ! 50/60 cm	6,60 €	62,00 €	590,00 €
Anisley Dickson. – Grappes de grandes fleurs bien formées, semi-doubles, saumon foncé pur. 60/80 cm. Très attractif. (<i>dunkel locksartig</i>).....	5,60 €	52,00 €	490,00 €
Aprikola. – Fleurs groupées, moyennes, doubles, rose saumon abricot attractif palissant par la suite, sain et très florifère (<i>aprikosenrosa</i>) ± 60/70 cm.....	8,50 €	81,00 €	780,00 €
Betty Prior. – Grands bouquets de fleurs simples rose vif à cœur ivoire sur buisson érigé. Très florifère. 60/70 cm	5,60 €	52,00 €	490,00 €
Blue for you – Grappes de fleurs moyennes semi-doubles mauve violet passant au bleu et légèrement parfumées. Feuillage sain et compact. 60/70 cm	6,60 €	62,00 €	590,00 €
Bonica. – Superbe variété à port élargi donnant une profusion de fleurs moyennes, doubles, rose tendre. Très rustique. Extra pour massifs, petites haies fleuries, etc. ± 80 cm. (<i>zart-rosa</i>) ©	6,60 €	62,00 €	590,00 €
Carte Blanche. – Grappes de fleurs blanches, semi-doubles légèrement parfumées. Port assez large. Feuillage sain. ± 80 cm.	6,60 €	62,00 €	590,00 €
Cherry Girl. – Variété saine et robuste à fleurs groupées semi-doubles, moyennes, rouge cerise. Léger parfum (<i>kirschrot</i>) ± 60/70 cm	8,50 €	81,00 €	780,00 €
Golden Border. – Fleurs doubles, en bouquets, jaune tendre légèrement parfumée. Végétation érigée. Une des variétés jaunes les plus résistantes au froid ! ± 50/60 cm (<i>lichtgelb</i>)©	6,60 €	62,00 €	590,00 €
Iceberg. – (<i>Schneewittchen</i>). – Rosier vigoureux, à grappes de fleurs semi-doubles blanc pur. Feuillage vert clair. ± 60/80 cm. (<i>weiß</i>). ©	5,60 €	52,00 €	490,00 €
Ingrid Weibull. – Grosses grappes de fleurs moyennes, semi-doubles, d'un coloris rouge feu étincelant. Croissance large. ± 40/50 cm. (<i>schimmerndes feurot</i>). ©	6,60 €	62,00 €	590,00 €
Joli Tambour. – Grappes de fleurs moyennes, doubles, rouge brillante avec nuances oranges et roses. Revers des pétales jaunes crème. Très sain et florifère! ± 60/70cm	8,50 €	81,00 €	780,00 €
Keep in Touch. – Variété à feuillage brillant et très sain donnant de nombreuses grappes de fleurs semi-doubles rouge brillant 60/80 cm.	6,60 €	62,00 €	590,00 €
Kent. – Grappes de petites fleurs doubles blanches sur arbuste assez large, compact et sain. Très florifère. Extra. ± 50/60 cm. (<i>weiß</i>)	6,60 €	62,00 €	590,00 €
Larissa. – Gros bouquets de fleurs moyennes très doubles, rose tendre. Rosier très buissonnant et très sain ± 80/90 cm (<i>zart-rosa</i>)	8,50 €	81,00 €	780,00 €
Lili Marleen. – Grandes fleurs semi-doubles, rouge sang velouté. Végétation régulière. 50/60 cm. (<i>blutrot</i>). ©	4,70 €	43,00 €	400,00 €
Lovely Fairy. – Petites fleurs rouge rose. Toujours fleuri. Végétation large et saine. ± 50 cm. © (<i>hell rosa</i>)	5,70 €	53,00 €	490,00 €
Manou Meiland. – Floribunda grandiflora donnant une masse de fleurs rose-mauve. Spécial. Végétation compacte. Hâtif à fleurir. 50/60 cm. (<i>dunkles rosa</i>) ©	6,60 €	62,00 €	590,00 €
Melrose. – Très bonne variété ! Grandes fleurs semi-doubles rose pur. Rosier buissonnant et compact. ± 50 cm (<i>pures rosa</i>)	4,70 €	43,00 €	400,00 €
Nina Weibull. – Variété à grappes de fleurs doubles, grandes, rouge sang brillant. Végétation érigée, extra. ± 50/60 cm. (<i>glänzendes blutrot</i>).	4,70 €	43,00 €	400,00 €
Orange and Lemon. – Fleurs moyennes, pleines, bicolores jaune et orange mêlé. Croissance forte. Beau feuillage vert pourpre. 100+ cm	7,50 €	71,00 €	680,00 €
Petticoat. – Floribunda à croissance compacte. Fleurs moyennes, pleines blanches avec cœur plus crème un peu chiffonné. Feuillage très sain. ± 60/70 cm	7,10 €	67,00 €	640,00 €

Planten un Blomen. – Rosier très sain et robuste à gros bouquets de fleurs moyennes, pleines, rouges à revers blancs (<i>rot mit weißer mitte</i>) ± 60/70 cm	8,50 €	81,00 €	780,00 €
Pomponella. – Gros bouquets de fleurs moyennes, pleines, en forme de «pompon», rose foncé pâissant par la suite. Robuste et sain (<i>dunkles rosa</i>) ± 70/80 cm	8,50 €	81,00 €	780,00 €
Pussta. – Remarquable par son abondante floraison en grosses grappes de fleurs pleines rouge sang velouté. Feuillage vert foncé. ± 60 cm. (<i>samtartiges blutrot</i>). ©	5,60 €	52,00 €	490,00 €
Rhapsody in Blue. – Croissance arbustive forte. Fleurs semi-doubles mauve pourpre parfumées. Ton très original ! ± 120 cm. ©	7,50 €	71,00 €	680,00 €
Regensberg. – Feuillage luisant et grappes de fleurs semi-doubles rose vif à centre blanc. Coloris spécial. Végétation naine et régulière. ± 30/40 cm. (<i>starkes rosa mit weißer Mitte</i>)	5,60 €	52,00 €	490,00 €
Reinardiana. – Floribunda à grandes fleurs semi-doubles orange-rouge, très lumineux. Rosier compact. Extra ! ± 50 cm. (<i>orange-rot</i>). ©	6,60 €	62,00 €	590,00 €
Rosetti Rose. – Floribunda à fleurs roses moyennes, pleines, un peu chiffonnées au centre. ± 60/80 cm	6,60 €	62,00 €	590,00 €
Sexy Rexy. – Grosses grappes de fleurs moyennes, pleines, rose-saumon, de forme parfaite qui ressemble aux fleurs de camelia. ± 60 cm. Végétation érigée. (<i>lachs-rosa</i>)	6,60 €	62,00 €	590,00 €
Souvenir de Jean-Louis Laure. – Rosier buissonnant à fleurs moyennes, doubles, rose vif. Feuillage vert foncé brillant et sain. Extra ! 70/80 cm	6,60 €	62,00 €	590,00 €
Sun Hit. – Polyantha à fleurs moyennes, doubles, jaune foncé. 40/60 cm	6,60 €	62,00 €	590,00 €
Sunstar. – Floribunda à grandes fleurs jaune or, doubles et légèrement parfumées. Rosier buissonnant, sain et très florifère (<i>gelb</i>) ± 70/80 cm	7,50 €	71,00 €	680,00 €
The Fairy. – Petites fleurs doubles rose tendre. Toujours fleuri. Végétation large et saine. Extra ! 50/60 cm. (<i>rosa</i>)	5,70 €	53,00 €	490,00 €
White Fairy. – Petites fleurs doubles blanches. Très florifère. Végétation large. 40/60 cm.	4,60 €	42,00 €	390,00 €
Zwergkönig. – (Roi des nains). – Remarquable par son port trapu. ± 40 cm. Grosses grappes de fleurs doubles rouge sang velouté. (<i>samtartiges blutrot</i>). ©	6,60 €	69,00 €	590,00 €

Rosiers à grandes fleurs

Edelrosen

Hybrides de thé et floribundas grandiflora créés pour massifs, mais spécialement pour l'obtention de belles roses à couper

de 50 cm à 150 cm de hauteur selon la variété

*Teehybriden und Floribunda grandiflora gezüchtet für Blumenbeete,
jedoch besonders zum Erhalt schöner Schnitrosen
von 50 bis 150 cm Höhe je nach Sorte*

IMPORTANT : A côté de chaque variété, figurent le prix par pièce, le prix par dix de cette même variété ; et le prix par cent.
— **N.B. Le prix du cent est applicable à partir de 30 plantes de la même variété.** — ® = Variété protégée.

Pour pouvoir vous proposer des rosiers en pleine floraison pour vos plantations estivales, nous cultivons certaines variétés en pots.

Suite aux frais supplémentaires (pots, terreau, engrais, manipulations, soins divers...), ces rosiers sont vendus à un prix supérieur à ceux indiqués dans cette liste (maximum 3,30 €).

La hauteur indiquée après la description de chaque variété est **approximative** et dépend notamment de la richesse du sol en azote, de l'exposition, du sujet porte-greffe, etc... En général, les rosiers à grandes fleurs sont plus hauts que les rosiers multiflores, étant donné qu'ils ont été étudiés pour donner les plus longues tiges à couper possibles.

WICHTIG: Neben jeder Sorte steht der Preis pro Stück, der Preis für zehn Stück der gleichen Sorte und mit hundert Stück.
— **N.B. Der Preis für hundert Stück beginnt ab 30 Pflanzen der gleichen Sorte.**

Die angegebene Höhe nach der Beschreibung jeder Sorte ist **annähernd** und hängt von der Reichhaltigkeit des Bodens an Stickstoff, den Lichtverhältnissen, der Unterlage der Veredelung, usw. ab. Im Allgemeinen sind die Edelrosen höher als die Beetrosen; das kommt daher, daß diese dahingehend gezüchtet wurden, möglichst lange Stiele als Schnittblumen zu haben.

	La pièce :	Les dix :	Le cent :
A. Whiter shade of Pale. – Fleurs semi-doubles parfumées . Blanc légèrement nacré rose. Rosier bien remontant, buissonnant et sain. ± 80-100 cm.	6,60 €	62,00 €	590,00 €
Annapurna. – Rose, d'un blanc immaculé. Boutons solitaires, parfaits s'ouvrant un peu en pivoine. Très parfumé et sain! Un des meilleurs blancs. 80/+ cm (<i>aprikosen gelb</i>)	6,60 €	62,00 €	590,00 €
André Le Nôtre. – (Cette variété fait partie de la collection «Provence de Meilland»). Grandes fleurs souvent solitaires, pleines, rose tendre. Fort parfum. ± 70/80 cm	6,90 €	65,00 €	620,00 €
Antigua. – Variété trappue et touffue à fleurs bien formées jaune bordé de rouge. ± 60/70 cm	6,90 €	65,00 €	620,00 €
Aquarelle. – Grappe de fleurs au cœur chiffonné. Légèrement parfumées . Tons pastels changeant de crème, rose, abricot. ± 60/80 cm	7,10 €	67,00 €	640,00 €
Augusta Louise. – Grandes fleurs doubles rose saumon jaunâtre, chiffonnées au centre. Parfumé. ± 80 cm	7,10 €	67,00 €	640,00 €
Arthur Rimbaud. – Superbes roses au parfum puissant . Fleurs pleines, rose saumon, souvent solitaires sur fortes tiges. Extra pour la coupe, longue tenue à l'eau. Variété vigoureuse ± 100 cm	6,60 €	62,00 €	590,00 €
Baron Girod de l'Ain (1897). – Fleurs parfumées pleines, rouge cramoisi, aux bords ondulés, liseré de blanc +/- 1,20 m (rod mit weiß)	7,30 €	69,00 €	650,00 €
Black Baccara. – Fleurs rouges velours très foncées sur tiges souvent uniflores. Pour la fleur coupée. 80/100 cm ® (<i>sehr dunker rot</i>).....	6,90 €	65,00 €	620,00 €
Cappuccino. – Fleurs pleines jaune ambré souvent solitaires. Feuillage ample et port compact. ± 60 cm ..	6,60 €	62,00 €	590,00 €
Catherine Deneuve. – Grandes fleurs semi-doubles saumon foncé, solitaires ou en bouquets. Léger parfum. ± 60 cm. (<i>dunkellachsfarben</i>). ®	6,60 €	62,00 €	590,00 €
Chandos Beauty. – Grandes fleurs doubles, souvent solitaires, rose tendre légèrement saumonée, au parfum puissant. 70/90 cm	6,60 €	62,00 €	590,00 €
Chantal Merieux. – Croissance érigée et régulière, feuillage vert clair. Fleurs pleines, parfumées , rose foncé. 60/80 cm	6,60 €	62,00 €	590,00 €
Charles de Gaulle. – Fleurs pleines bleu-lavande, très parfumées , le plus souvent groupées, sur fortes tiges. 60/80 cm. (<i>lavendelblau</i>). ®	6,60 €	62,00 €	590,00 €
Chippendale. – Fleurs pleines saumon foncé passant au rose. Port compact. ± 50/60 cm	7,10 €	67,00 €	640,00 €
Commonwealth Glory. – Fleurs énormes, doubles, souvent solitaires, blanc vanille, extra pour la coupe. Port érigé. Très parfumé. ± 60/80 cm	6,60 €	62,00 €	590,00 €
Corfu. – Variété saine trappue et touffue à fleurs rose fuschia revers des pétales claires. ± 60/70 cm	6,90 €	65,00 €	620,00 €
Dominica. – Variété trappue et touffue à grosses fleurs doubles, rouge cerise. ± 60/70 cm	6,90 €	65,00 €	620,00 €
Doris Tysterman. – Boutons abricot cuivré, s'ouvrant en grandes fleurs semi-doubles passant au rose corail. Arbuste vigoureux à feuillage vert pourpre 60/80 cm. (<i>kupferrot</i>)	4,70 €	43,00 €	400,00 €
Dream. – Très grandes fleurs parfumées en grappes, semi-doubles à doubles, rose-saumon devenant rose pâle à l'épanouissement complet. Compact et florifère. 50/60 cm (<i>lachsrosa bis zartrosa</i>)	4,70 €	43,00 €	400,00 €

Elle. – (Cette variété fait partie de la collection «Provence» de Meilland). Grandes fleurs doubles, couleur ocre teinté de jaune et de rose. Très parfumée. 60/80 cm	6,90 €	65,00 €	620,00 €
Frederic Mistral. – (Cette variété fait partie de la collection « Provence » de Meilland) Beau bouton bien turbiné rose pur léger s'ouvrant en grandes fleurs pleines très parfumées Feuillage vert clair. Tige uniflore. Extra pour fleurs à couper +/- 80 cm © (<i>reines rosa</i>)	6,90 €	65,00 €	620,00 €
Garden Glory. – Fleurs pleines parfumées à pétales ondulés jaune abricot ambré sur longues tiges. Feuillage brillant ±90 cm ©. (<i>aprikosen gelb</i>)	6,90 €	65,00 €	620,00 €
Gartenraume. – Belles fleurs de type anglais pleines aux pétales un peu anguleux, rose soutenu et très parfumées. Bonne variété au port soutenu et de bonne santé 80/100 cm(dunkles rosa)	6,90 €	65,00 €	620,00 €
Grande Amor. – Superbes fleurs rouge vif de forme classique parfaite. Léger parfum. Excellent pour fleurs coupées. Feuillage très sain ±90 cm. (<i>feuerrot</i>)	6,90 €	65,00 €	620,00 €
Graaf Lennart. – (Cette variété fait partie de la collection «Provence» de Meilland). Le plus souvent, tiges uniflores. Très grandes fleurs doubles rouge sang, pétales intérieurs frangés. Parfum puissant.	6,90 €	65,00 €	620,00 €
Guernsey. – Variété touffue à fleurs moyennes rose carmin à bord rose pâle. ± 70 cm	6,90 €	65,00 €	620,00 €
Gypsi. – Rosier vigoureux à longues tiges. Fleurs doubles bicolores : revers jaune et intérieur rouge. 60/80 cm ©	6,60 €	62,00 €	590,00 €
Helen Robinson. – Grandes fleurs doubles, rose soutenu, très parfumées et souvent solitaires. Rosier touffu au feuillage vert foncé. 90/100 cm	6,60 €	62,00 €	590,00 €
Henri Matisse. – Grandes fleurs assez double et élégantes rouge carmin marbré de blanc rosé. Rosier sain et vigoureux. Une des meilleures variétés dans les tons marbrés! ± 80/100 cm	6,90 €	65,00 €	620,00 €
Ibiza. – Variété trappue et touffue à fleurs orange abricot bordé corail. ± 60/70 cm	6,90 €	65,00 €	620,00 €
Jalilah. – Variété saine trappue et touffue à fleurs pleines et bien tournées de couleur rose pastel nuancée de jaune doux bordé d'un liseré rose foncé. Un nouveau ton dans la collection ! ± 60/70 cm	6,90 €	65,00 €	620,00 €
Jeanne Moreau. – Très grosses et grandes fleurs solitaires doubles et très parfumées blanches au coeur crème. Port compact. 70/80 cm	6,90 €	65,00 €	620,00 €
Johann Strauss. – Grandes fleurs rose pastel, parfumées. 60/70 cm. © (<i>pastel rosa</i>)	6,90 €	65,00 €	620,00 €
Joro. – Grandes fleurs semi-doubles, orange inaltérable (plus orange que «Super Star»). Très vigoureux (longues tiges à couper). 100/130 cm. (<i>reines orange</i>)	4,70 €	43,00 €	400,00 €
Jubilé du Prince de Monaco. – Rosiers buissonnant. Fleurs moyennes, souvent groupées, bicolores blanc et rouge devenant rose foncé. 70/80 cm © (<i>weiß + rot</i>)	6,60 €	62,00 €	590,00 €
Julio Iglesias. – Sur chaque tige, 2 à 5 grosses fleurs très doubles et très parfumées rouge magenta panaché et strié de blanc crème. Bonne tenue des fleurs à l'eau. ± 70/80 cm	6,90 €	65,00 €	620,00 €
Kanegem. – Rosier très buissonnant et vigoureux à grandes fleurs doubles rouge orangé isolées ou en bouquets. Jeune feuillage pourpre. Une des plus belles variétés. Extra. 60/70 cm. (<i>orange-rot</i>)	4,70 €	43,00 €	400,00 €
Lilian Baylis. – Croissance droite. Groupe de fleurs pleines blanc crème, plus foncé au centre. ±50/60 cm ©. (<i>sahne weiß</i>)	6,60 €	62,00 €	590,00 €
Line Renaud. – Grandes fleurs en coupe au coeur chiffonné d'un beau rose indien et très parfumées. Rosier très sain, vigoureux et érigé. 100/125 cm	6,90 €	65,00 €	620,00 €
Lion's Rose. – Variété très saine donnant de nombreuses grappes de grandes fleurs doubles blanc ivoire avec un léger reflet rosé à l'épanouissement Extra! Léger parfum ± 80 cm.....	7,10 €	67,00 €	640,00 €
Lolita Lempicka. – Grosses fleurs élégantes et solitaires rose magenta très parfumées Variété saine ± 80 cm.....	6,60 €	62,00 €	590,00 €
Louis de Funes. – Coloris attractif : fleurs simples à semi-doubles abricot saumoné. ±60 cm. Feuillage bronzé (<i>lachs-aprikose</i>)©	6,60 €	62,00 €	590,00 €
Madame A. Meilland (synonyme Peace). – Très grandes fleurs doubles jaune à bords légèrement rosés. Arbuste vigoureux, au feuillage luisant ! Extra. 60/80 cm. (<i>kanariengelb</i>)	4,70 €	43,00 €	400,00 €
Malta. – Variété saine trappue et touffue à fleurs semi-doubles jaune or passant au jaune plus pâle ± 60/70 cm	6,90 €	65,00 €	620,00 €
Marco Polo. – (Cette variété fait partie de la collection «Provence» de Meilland). Grandes fleurs doubles jaune or, parfum citroné. 80/100 cm. ©.....	6,90 €	65,00 €	620,00 €
Maria Theresia. – Grappes de fleurs roses, moyennes et pleines, s'aplatissant par la suite. Légèrement parfumée. Feuillage sain vert foncé. ± 80 cm	7,10 €	67,00 €	640,00 €
Mauritius. – Variété trappue et touffue. Bouton blanc s'ouvrant en fleurs plates et chiffonnées bicolor blanc et rouge. ± 60/70 cm	6,90 €	65,00 €	620,00 €
Meli-Melo. – Grandes fleurs doubles de couleur rouge éclaboussé de jaune saumon cuivré. Très attractif ! 70/80 cm (<i>rot + gelb</i>)	6,90 €	65,00 €	620,00 €
Mr. Lincoln. – Roses de belle forme, solitaires, rouge foncé velouté, très parfumées. Extra pour fleurs coupées. 90/100 cm. (<i>samtartiges dunkelrot</i>)	4,70 €	43,00 €	400,00 €
New Zealand. – Grandes fleurs doubles rose satiné et très parfumées. Croissance érigée et saine. ± 70/80 cm	6,60 €	62,00 €	590,00 €
Nicolas Hulot. – Variété donnant de superbes boutons jaune citron très parfumés. et souvent solitaires ± 100 cm	6,90 €	65,00 €	620,00 €
Nostalgie. – Tiges le plus souvent uniflores. Fleurs pleines de coloris spécial : crème au centre et rose sur les bords. Feuillage vert foncé, épais, sain. ©	7,10 €	67,00 €	640,00 €

Nuage parfumé (Duftwolke). – Grandes fleurs pleines rouge saumoné, très parfumées . Arbuste très florifère, buissonnant, à ample feuillage vert pourpre. 50/60 cm. (<i>feuerrot</i>). ®.....	6,60 €	62,00 €	590,00 €
Orient Express. – (Cette variété fait partie de la collection «Provence» de Meilland). Le plus souvent tiges uniflores, fleurs pleines, jaune abricot ourlé de rose Bengale. Parfumé ®	6,90 €	65,00 €	620,00 €
Pascali. – Une référence dans les variétés blanches. Fleurs très élégantes, blanc pur, nuancé vers le cœur. ± 70 cm. (<i>reines weiß</i>)	4,70 €	43,00 €	400,00 €
Panorama. – Variété à boutons globuleux, s'ouvrant en fleurs jaune vif parfois suffusé de saumon-orange sur les bords. Fleurs parfumées . Arbuste à croissance régulière et compacte, au feuillage vert clair brillant. 50/60 cm. (<i>kräftiges gelb</i>). ®	6,60 €	62,00 €	590,00 €
Perception. – Rosier très vigoureux 100 +/- cm. Tiges souvent uniflores. Fleurs très parfumées de couleur crème avec le bord des pétales rose vif. Longue durée en vase. Feuillage brillant ®. (<i>weiß-beige mit rosa Blütenrand</i>)	6,60 €	62,00 €	590,00 €
Pierre Arditi. – Grosses fleurs blanc pur très doubles et très parfumées . Extra pour la fleur coupée. 100/+ cm. (<i>weiß</i>).	6,90 €	65,00 €	620,00 €
Pink Panther. – Ses grandes fleurs parfumées rose saumon émergent d'un feuillage épais et très sain. 60/80 cm. (<i>lachsrosa</i>). ®	6,60 €	62,00 €	590,00 €
Pink Peace. – Variété solide à grandes fleurs pleines rose foncé, très parfumées . Les boutons sont presque toujours solitaires sur longues et fortes tiges. 60/80 cm. (<i>dunkelrosa</i>)	4,70 €	43,00 €	400,00 €
Prince Jardinier. – Beaucoup de prix pour cette variété aux grosses fleurs classiques très doubles et très parfumées rose clair nacré. Rosiers très sain et vigoureux. ±100/120 cm	6,90 €	65,00 €	620,00 €
Queen Elisabeth. – Végétation extraordinairement forte et saine , généreuse en fleurs à couper, d'un beau rose frais légèrement saumoné. Fleurs tantôt isolées, tantôt réunies en corymbes. Extra pour massifs, haies fleuries. Végétation érigée. 90/130 cm. (<i>frisches rosa</i>)	4,70 €	43,00 €	400,00 €
Reconciliation. – Grandes fleurs très parfumées sur tiges le plus souvent uniflores. Couleur saumon, plus clair sur les bords ±80/100 cm ®. (<i>lachsfarbig</i>)	6,60 €	62,00 €	590,00 €
Regatta. – (Cette variété fait partie de la collection «Provence» de Meilland). Fleur bicolore rose doux et jaune très parfumée . ± 70/80 cm ® Boutons souvent solitaires (<i>weiches rosa nuanciert gelb</i>).....	6,90 €	65,00 €	620,00 €
Rouge Meilland. – Remarquable par ses boutons isolés sur fortes tiges, s'ouvrant en grandes fleurs pleines, de forme parfaite, rouge sang moiré d'écarlate. Longue tenue à l'eau. Rosier sain et vigoureux. Extra. 80/+ cm. (<i>glänzendes scharlachrot</i>). ®	6,60 €	62,00 €	590,00 €
Samaritan. – Boutons parfaits donnant par la suite des fleurs pleines genre « Vieille rose » de couleur rose saumon cuivré et très parfumées . Feuillage vert clair brillant. 60/70 cm ®. (<i>kupfer rosa</i>)	6,60 €	62,00 €	590,00 €
Schwarze Madonna. – Bouton presque noir s'ouvrant en grande fleur semi double rouge très foncé. Remarquable ! Port droit et feuillage très foncé +/- 80 cm. (<i>sehr dunker rot</i>)	6,60 €	62,00 €	590,00 €
Senteur Royal. – Très grandes fleurs pleines, rose pourpre foncé, solitaires. Très parfumé ± 60/80 cm	6,60 €	62,00 €	590,00 €
Siritime. – Grandes fleurs pleines et parfumées rouge sang. Végétation régulière, extra. 60/70 cm. (<i>blutrot</i>)	4,70 €	43,00 €	400,00 €
Souvenir de Baden-Baden – Fleurs pleines sur fortes tiges, rose nuancé blanc, parfumées . Fleurs à couper. Feuillage sain (<i>weißer Herz mit rosa Blütenrand</i>) 80/100 cm	6,90 €	65,00 €	620,00 €
Super Star. – Couleur orange-saumon pur inaltérable et floraison continue en parterre. Parfumée . Longue tenue à l'eau. Variété très buissonnante, extra. 70/80 cm. (<i>orange/mandarinenfarben</i>). ®	5,40 €	50,00 €	470,00 €
Tea Time. – Bonne variété à feuillage vert foncé donnant des fleurs d'un ton unique abricot orange! ± 80/90 cm	6,60 €	62,00 €	590,00 €
Valencia. – Très grosses fleurs doubles jaune ambre, souvent solitaires, sur tiges rigides. Bonne tenue à l'eau. Parfumées . 60/80 cm. ®	6,60 €	62,00 €	590,00 €
Winschoten. – Grandes fleurs rouge sang très parfumées . Tiges souvent uniflores. 80/100 cm. ® (<i>glänzendes rot</i>)	6,90 €	65,00 €	620,00 €

TRES IMPORTANT !

Toutes les variétés de rosiers sont disponibles
à racines nues en automne ! (sauf vente)

Comme nous devons avoir des rosiers en pots qui sont de première qualité à partir du mois de mai, nous devons absolument les mettre en pots pendant l'hiver. C'est pourquoi, **au printemps, moins de la moitié des variétés de rosiers sont encore disponibles en racines nues !**

SEHR WICHTIG !

Alle Sorten Rosen sind im Herbst mit nackten Wurzeln
verfügbar (außer Verkauf).

Da wir ab Anfang Mai Rosenstöcke in Töpfen von exzellenter Qualität haben müssen, müssen wir sie unbedingt während des Winters in Töpfe setzen. Aus diesem Grund stehen **im Frühling nur noch weniger als die Hälfte der Rosenstocksarten mit nackten Wurzeln zur Verfügung.**

Rosiers « anglais » et « romantica »

Englische Rosen und Romantica Rosen

Race de rosiers assez récente qui rappelle l'aspect, la couleur et le parfum des roses anciennes, mais qui a la capacité de refleurir tout l'été comme les roses modernes.

Pour pouvoir vous proposer des rosiers en pleine floraison pour vos plantations estivales, nous cultivons certaines variétés en pots.

Suite aux frais supplémentaires (pots, terreau, engrais, soins divers...), ces rosiers sont vendus à un prix supérieur à ceux indiqués dans cette liste (maximum 3,30 €).

Neuartige Rosensorten, die im Aussehen, der Farbe und den Duft an ehemalige Rosen erinnern, aber die die Fähigkeit besitzen den ganzen Sommer über zu blühen, wie die modernen Rosen.

LES ROSIERS ANGLAIS SERONT DISPONIBLES EN NOVEMBRE 2024

Rosiers romantica :

	La pièce :	Les dix :
Colette. – Arbuste vigoureux ±1,20 m à fleurs moyennes pleines rose corail (forme en quartier), léger parfum ®. (rosa)	7,50 €	70,00 €
Eden Rose (Pierre de Ronsard). – Arbuste ou petit grimpant. Grandes fleurs pleines, bicolores, intérieur des pétales blanc, extérieur rose. Feuillage foncé ®. ±120/250 cm (<i>weißes Herz mit rosa Blütenrand</i>)	9,50 €	90,00 €
Guy de Maupassant. – Rappelle la variété Leonardo da Vinci, mais à fleurs plus grandes et rose plus vif. ±70 cm ®. (<i>lebendiges rosa</i>)	7,50 €	70,00 €
Leonardo da Vinci. – Bouquet de fleurs moyennes en coupe, pleines, rose foncé, s'ouvrant bien, même par temps de pluie, feuillage très sain. Rosier très solide. ±70 cm. Extra ®. (<i>dunkles rosa</i>)	7,50 €	70,00 €
Marie Curie. – Floribunda à fleurs moyennes semi-doubles de coloris spécial : boutons rouge cuivré, fleurs couleur abricot doux nuancé de brun, devenant rose saumon pâle. Parfum léger. Port compact. Extra ± 50/60 cm....	7,50 €	70,00 €
Rabelais. – Grosses fleurs rouge pourpre très doubles et à quartier, léger parfum. 80/100 cm.....	7,50 €	70,00 €
Yves Piaget. – Très grandes fleurs doubles parfumées , souvent solitaires, rose foncé lilacé. Arbuste vigoureux. ±80 cm. (<i>dunkel rosa</i>) ®	7,50 €	70,00 €

**Les rosiers cultivés en conteneurs
peuvent être plantés toute l'année
(sauf temps de gel ou neige).
Cette technique de culture vous permet
en saison de venir dans notre pépinière
choisir vos variétés préférées
en pleine floraison et de les planter
directement dans votre jardin
pour en profiter immédiatement.**

Rosiers miniatures

Zwergrosen

Petits buissons de 25/40 cm de hauteur suivant variétés et se couvrant tout l'été de roses miniatures ! Bordures naines, rocailles, pots, garnitures de table, etc... Plantation à 25/30 cm de distance.

Kleine Sträucher von 25/40 cm Höhe je nach Sorten und das ganze Jahr über mit Miniaturrosen bedeckt ! Kleine Bordüren, steiniger Boden, Blumentöpfe, usw... Pflanzung 25/30 cm im Abstand von 20-35 cm.

IMPORTANT : A côté de chaque variété, figurent le prix par pièce, le prix par dix de cette même variété ; et le prix par cent.

N.B. Le prix du cent est applicable à partir de 30 plantes de la même variété.

WICHTIG: Neben jeder Sorte steht der Preis pro Stück, der Preis für zehn Stücke der gleichen Sorte und für hundert Stück.

N.B. Der Preis für hundert Stück beginnt ab 30 Pflanzen der gleichen Sorte.

	La pièce :	Les dix :	Le cent :
Baby Masquerade. – Petites fleurs au coloris changeant : jaune, saumon, rose et rouge ! Très fleuri. 30/40 cm. Extra. (<i>gelb, lachsfarben, rosa und rot</i>)	5,90 €	55,00 €	520,00 €
Orange Symphonie. – Miniature à petites fleurs pleines orange vif, très florifère. Compact. 30/40 cm	6,70 €	63,00 €	600,00 €
Perle d'Alcanada. – Petites fleurs rouge carmin violacé sur buisson, très florifère. 30/40 cm. (<i>karminrot violettartig</i>)	5,90 €	55,00 €	520,00 €
Scarletta. – Variété à grappes de petites fleurs rouge laque. Très florifère. 30/40 cm. (<i>lackrot</i>)	5,90 €	55,00 €	520,00 €
Snowcap – Rosier très compact à grappes de petites fleurs semi-doubles blanches à cœur jaune. Très florifère. Extra. ±40 cm (<i>weiß mit gelbem Herz</i>)	6,70 €	63,00 €	600,00 €

Rosiers couvre-sols

Rosenteppiche

	La pièce :	Les dix :
Heidtraum (syn. Emera). – Couvre-sol buissonnant ±50 cm. Très florifère et rustique. Fleurs moyennes semi-doubles fuchsia vif. Feuillage très sain ! (<i>dunkles rosa-rot</i>). ©	7,90 €	75,00 €
Emera. – Voir Heidtraum		
Lavender Dream. – Couvre-sol à grosses grappes de petites fleurs simples, de coloris spécial : lavande - mauve. 70 cm. © (<i>rosa-violett</i>)	7,10 €	67,00 €
Lovely Fairy. – Voir description page 52	5,70 €	53,00 €
Magic Carpet. – Petites fleurs semi-doubles lilas rose. Feuillage brillant. Très florifère. Extra. ± 40 cm	7,10 €	67,00 €
Mirato. – Grappes de fleurs moyennes semi-double rose vif. Feuillage luisant. ± 40 cm (<i>lebendiges rosa</i>)	7,10 €	67,00 €
Patte de Velours. – Rosier arbuste semi-rampant pratiquement sans épines ! Petites fleurs rose vif à centre plus clair. 40/50 cm. (<i>rosa</i>) ©	7,90 €	75,00 €
Red Meidiland. – Rosier semi-rampant à petites fleurs simples rouge vif à centre blanc, très florifère et remontant. 40/50 cm. (<i>dunkelrot</i>). ©	7,10 €	67,00 €
Super Dorothy. – Fleurs rose saumon pur, petites et pleines. Floraison en grappes serrées, abondantes. Remontant. (<i>pure lachsrosa</i>) 1 plante par m ²	12,20 €	117,00 €
Super Exelsa. – Petites fleurs pleines, fuchsia écarlate brillant. Floraison en grappes serrées, abondantes. Remontant. (<i>glänzendes scharlachrot</i>). 1 plante par m ²	12,20 €	117,00 €
Swany. – Grappes de petites fleurs doubles blanc pur. Très florifère et remontant. Feuillage brillant et sain. Extra. 40/50 cm (<i>reines weiß</i>). ©	7,10 €	67,00 €
The Fairy. – Voir description page 52	5,70 €	53,00 €
Toscana (Gartner Freude). – " Lami des jardins ". Végétation large et très saine. Gros bouquets de petites fleurs pleines, rouge framboise ne blémissant pas. Extra ! (<i>himbeerrot</i>) ± 40/50 cm	8,50 €	81,00 €
White Meidiland. – Rosier large au feuillage vert foncé brillant et sain. Fleurs moyennes blanches très doubles. 50/60 cm. ©	7,10 €	67,00 €

Rosiers arbustes (anciens et modernes)

Zier-Strauchrosen (alt und modern)

Rosiers de « paysage ». Pour haies libres ou plantation par groupe de 3. De 1 m à 2,50 m de hauteur selon la variété, **remontants ou non suivant les cas (remontants = qui donnent une deuxième floraison... voir plus !)**.

N.B. Le fait pour un rosier adulte de ne pas être remontant (NR = non remontant), c'est-à-dire de ne pas fleurir une deuxième fois, ne lui enlève aucune de ses qualités (un forsythia, un ribes, un deutzia, etc... ne sont pas remontants, mais toujours fort appréciés !!)

Très intéressant pour plantation en groupes, à l'avant-plan d'un massif d'arbustes, isolés sur pelouse ou pour haie libre. **Particulièrement rustiques (certains sont insensibles au froid. Ils sont marqués d'une X sur cette liste)**, surtout s'il s'agit de variétés proches du type botanique. La date de création est indiquée à côté de certaines variétés anciennes. Certains rosiers sont disponibles en nombre très limité !

(Taille longue ou simplement enlèvement des brindilles en mars).

Pour pouvoir vous proposer des rosiers en pleine floraison pour vos plantations estivales, nous cultivons certaines variétés en pots.

Suite aux frais supplémentaires (pots, terreau, engrais, soins divers...), ces rosiers sont vendus à un prix supérieur à ceux indiqués dans cette liste (maximum 3,30 €).

Landschaftsrosen. Für freistehende Hecken oder Anpflanzung in 3er-Gruppen. Von 1 m bis 2,50 m Höhe, je nach der Art, öfterblühend oder auch nicht. Daß der Rosenbusch kein zweites Mal blüht (einmal), nimmt ihm keinen Glanz (Forsythia, Ribes, Deutzia, usw... sind einjährige einmalblühende Sträucher).

Interessant für Gruppenanpflanzungen, im Vordergrund eines Sträucherbeetes, einzeln auf Rasen oder für gemischte Hecken. **Besonders widerstandsfähig, vor allem wenn es sich um Sorten handelt, sie sind mit einem X in dieser Liste gekennzeichnet, die dem botanischen Typ sehr nahe stehen.** Das Datum der Erschaffung ist neben einigen alten Sorten angegeben. Einige Rosensträucher sind nur in begrenzter Menge zu erhalten. (Nur erfrorenes Holz und die schwächsten Triebe im März zurückschneiden).

	La pièce :	Les dix :	Le cent :
Alba Cuisse de Nymphé (1802). – Fleurs moyennes, plates, très doubles, blanc rosé, parfumées . ± 1,50/1,75 m. Très rustique. (<i>weiß rosa</i>). - N.R. - X	8,30 €	78,00 €	
Alden Biesen (1949). – Grappe de petites fleurs simples roses. Variété à port élargi, très florifère et remontante. Extra pour massif et haies fleuries. +/- 0,80 m (<i>rosa</i>)	8,30 €	78,00 €	
Baron Girod de l'Ain (1897). – Hybride remontant. Fleurs parfumées , pleines, rouge cramosi, aux bords ondulés, liséré de blanc. ± 1,25 m. (<i>rot mit weiß</i>)	7,30 €	68,00 €	
Blush Noisette. – Petites fleurs doubles rose lilas. Remontant. Exposition sud. Pour situation abritée! ± 150/200 cm. (<i>violettes rosa</i>)	8,30 €	78,00 €	
Bouquet parfait. – Arbuste vigoureux, sain et très florifère. Fleurs moyennes, pleines, blanc rosé, disposées en bouquets de forme arrondie. Unique et remarquable ! 100/125 cm	8,30 €	78,00 €	
Bourboniana Louise Odier (1851). – Fleurs moyennes en forme de camélia, rose foncé, pleines, parfumées . Remontant. ± 1,25 m. (<i>dunkelrosa</i>)	8,30 €	78,00 €	
Bourboniana Mad. Isaac Pereire (1880). – Ancienne variété à grandes fleurs doubles rouge carmin, très parfumées . Grimpant ou arbuste remontant. ± 150/300 cm (<i>karmirrot</i>)	8,90 €	84,00 €	
Bourboniana Variegata Di Bologna (1909). – Fleurs pleines, globuleuses, rose blanchâtre strié et éclaboussé de rouge cramoisi. Situation ensoleillée. Coloris spécial. ± 1,50 m. (<i>rosa und rot</i>). - N.R. -	8,30 €	78,00 €	
Bourboniana Zéphirine Drouhin (1868). – Roses moyennes semi-doubles rose vif, très florifère et remontant. Peut se cultiver comme petit grimpant. Sans épines. ± 150/300 cm. Végétation large. (<i>kräftiges rosa</i>)	8,90 €	84,00 €	
Bukavu. – Variété florifère provenant de Rush. Grandes grappes de fleurs simples rouge carmin à centre plus clair. Bien buissonnant et remontant. +/- 1,50 m ..	8,30 €	78,00 €	
Centenaire de Lourdes. – Robuste buisson à fleurs moyennes roses semi-doubles à léger parfum . Feuillage sain. ± 1,75 m	8,30 €	78,00 €	
Chapeau de Napoléon. – Arbuste résistant et sain donnant des fleurs en quartier rose très parfumées . ± 1,40 m - N.R. - X	8,30 €	78,00 €	
Centifolia Muscosa Jeanne de Montfort (1851). – Rosier mousseux à fleurs plates, semi-doubles, rose tendre, parfumées , très rustique. ± 1,50 m. (<i>mat-trosa</i>). - N.R. - X	8,30 €	78,00 €	
Centifolia Rose des peintres (Major) – Buisson souple portant de grosses fleurs globuleuses rose vif très doubles et très parfumées . ± 120/150 cm (<i>rosa</i>) N.R. - X.....	8,30 €	78,00 €	
Clair Matin. – Grosses grappes de fleurs moyennes semi-doubles rose-saumon. Très florifère et remontant. ± 150 cm. (Arbuste ou petit grimpant). (<i>lachsrosa</i>)	7,90 €	74,00 €	
Fleurette. – Arbuste remontant à grosses grappes de fleurs simples moyennes rose vif. Très florifère. +/- 1,25 m. Extra. (<i>starkes lebendiges rosa</i>) ®	8,30 €	78,00 €	
Freisinger Morgenröte. – Grappes de grandes fleurs semi-doubles, assez grandes, orange doux et jaune. Très remontant. ± 1,25 m. (<i>gelb-orange</i>)	7,30 €	68,00 €	
Fritz Nobis (1940). – Fleurs rose saumon semi-doubles. Très parfumées . ± 150 cm. (<i>lachs-rosa</i>). - N.R. -X	8,30 €	78,00 €	
Gallica Charles de Mills. – Grandes fleurs pleines en quartier légèrement parfumées de couleur pourpre. ± 1,50 m. - N.R. - X	8,30 €	78,00 €	
Gallica Officinalis (avant 1500). – Grandes fleurs semi-doubles parfumées rouge cyclamen. Très florifère et rustique. ± 1,25 m. N.R. - X. (<i>rot</i>)	8,30 €	78,00 €	
Gallica Versicolor (Mundi) (vers 1600). – Fleurs moyennes semi-doubles, rose-rougeâtre panaché ou strié de rose pâle et rose foncé. ± 1 m. Spectaculaire. (<i>rosa-rot</i>). - N.R. - X	8,30 €	78,00 €	

Golden Wings. – Grandes fleurs simples jaunes très légèrement parfumées . Rosier très remontant. ± 1,50 m. (<i>gelb</i>)	7,30 €	68,00 €	
Madrigal. –Rosier arbuste à floraison régulière. Fleurs pleines rouge cramoisi très parfumées . Peut aussi être employé comme petit grim pant. ± 1,75 m. ® (<i>kräftiges rot</i>)	7,30 €	68,00 €	
Marie Pavie – Excellent arbuste compact et très remontant. Bouquets de petites fleurs semi-doubles à doubles très parfumées , rose pâle virant au blanc crème. Ancienne variété (1888) saine et presque sans épine ± 80/100 cm (<i>hellrosa</i>)	7,30 €	68,00 €	
Moschata Ballerina (1937). – Petites fleurs roses, à centre blanc, simples, en grands corymbes. très florifère et remontant. Massif et haies fleuries. ± 0,80 m. Port élargi. (<i>rosa</i>)	7,30 €	68,00 €	
Moschata Red Ballerina. – Nombreuses petites fleurs simples au parfum léger , rouge cramoisi à œil blanc. Très florifère et remontant. Massif et haie fleurie. ± 1,20 m	8,30 €	78,00 €	
Moschata Robin Hood (1927). – Petites fleurs semi-doubles rose carmin à centre plus clair, disposées en grands corymbes. Très florifère et remontant. Massifs et haies fleuries. ± 0,80 m. Port élargi. (<i>karmirosa</i>)	7,30 €	68,00 €	
Moschata Sourire d'Orchidée. – Arbuste ample à grappes de fleurs simples, fleurs blanc légèrement rosé. Léger parfum. ± 1,50 m. (<i>weiß</i>)	8,30 €	78,00 €	
Moyesii Nevada (1927). – Très grandes fleurs simples, blanches. Très rustique. Rosier de grand effet. ± 1,50 m/2 m. (<i>weiß</i>). - N.R. - X	8,30 €	78,00 €	
Rose de Rescht. – Rosier buisson compact ± 70 cm à petites fleurs pleines rouge fuchsia, très parfumées	7,80 €	73,00 €	
Rugosa. – Rosier botanique, provenant de semis, à fleurs simples, blanches ou rose-mauve, donnant de nombreuses baies rouge-orange par la suite. Hauteur : ± 1,25 m. Très rustique. Remontant. (<i>weiß oder violett-rosa</i>) X	2,50 €	23,00 €	210,00 €
Rugosa Blanc double de Coubert (1892). – Très grandes fleurs blanches semi-doubles, parfumées . Remontant. ± 1,50 m. Très rustique. (<i>weiß</i>) - X	8,30 €	68,00 €	
Rugosa Conrad F. Meyer (1899). – Arbuste ou petit grim pant. Très grosses fleurs doubles, rose pur, très parfumées . Remontant. Très rustique. ± 2 m. (<i>rein rosa</i>) - X	8,90 €	84,00 €	
Rugosa F.J. Grootendorst (1926). – Grappes de petites fleurs doubles, laciniées comme des œillets, rouge cerise clair. Très florifère. Hauteur : ± 150 cm. Très rustique. Haies fleuries. Très remontant. (<i>helles kirschrot</i>) - X	8,30 €	78,00 €	
Rugosa Pink Grootendorst. – Le même que le précédent mais de couleur rose - X (<i>rosa</i>)	8,30 €	78,00 €	
Rugosa Robusta. – Grand arbuste érigé ± 2 m à très grandes fleurs simples rouge sang. Remontant, très épineux et solide. Extra pour haies fleuries! (<i>blutrot</i>) - X ®	8,30 €	78,00 €	
Rugosa Thérèse Bugnet (1950). – Arbuste vigoureux à grandes fleurs semi-doubles lilas rosé. Feuillage mat. Presque sans épines. Remontant. ± 1,75 m. (<i>dunkel rosa</i>) -X	8,30 €	78,00 €	
Rugosa Roseraie de l'Hay (1901). – Fleurs rouge pourpre violacé, semi-doubles et très parfumées . Remontant et très rustique. ± 1,50 m. (<i>violett purpurrot</i>) - X	8,30 €	78,00 €	
Rush. – Grappes de fleurs simples rose à centre plus clair, légèrement parfumées . Arbuste. bien buissonnant et remontant. ± 1,50 m	8,30 €	78,00 €	
Sweet Pretty. – Harmonie de couleurs roses pour ce rosier «de paysage» à grandes fleurs. simples aux étamines colorées. Très florifère. Superbe variété! 70/90 cm (<i>rosa</i>)	8,30 €	78,00 €	
Warme Welcome. – Grappes de petites fleurs simples oranges à centre jaunâtre. Jeune feuillage pourpre. ± 120 cm	8,30 €	78,00 €	
Westerland. – Grand classique en rosier arbuste ou grim pant selon la taille du printemps. Grosses grappes de fleurs semi-doubles dans les tons changeant d'orange rouge cuivré puis abricot. Rosier assez sain et bien florifère. Parfumé.	8,30 €	78,00 €	
White Fleurette. – Arbuste remontant à grosses grappes de fleurs simples, moyennes, blanches. Très florifère. ± 1,25 m. ® Extra (<i>reines weiß</i>).....	8,30 €	78,00 €	

Rosiers grimpants à grandes fleurs, remontants

Kletterrosen mit großen Blüten

(remontants = qui donnent très souvent une deuxième floraison) (öftersblühend)

	La pièce :	Les dix :
Cing Crimson Glory . – Fleur pleine, rouge cramoisi foncé. Velouté, très parfumée . Très vigoureux et rustique. (<i>dunkles karminrot</i>)	8,90 €	84,00 €
Eden Rose (Pierre de Ronsard) . – Arbuste ou petit grimpant. Grandes fleurs pleines, bicolores, intérieur des pétales blanc, extérieur rose. Feuillage foncé ®. (<i>weißes herz mit rosa Blütenrand</i>) 200/250 cm	9,50 €	90,00 €
Elfe . – Bonne variété de rosier grimpant à grosses fleurs doubles blanc jaunâtre à reflets verdâtres et parfumées . Feuillage bien sain. 200/300 cm	9,50 €	90,00 €
Florentina . – Grappes de fleurs moyennes rouge profond en forme de coupe, doubles et légèrement parfumées. Rosier florifères et très sain. ± 2/3 m	9,50 €	90,00 €
Golden Gate . – Enfin un bon rosier grimpant à grappes de grandes fleurs jaunes et bien remontant ! Parfumé et sain. ± 4 m (<i>gelb</i>)	9,50 €	90,00 €
Jasmina . – Fleurs semi-double à double, rose tendre à relief plus clair. Très parfumé et sain. 250/300 cm	9,50 €	90,00 €
Laguna – Grappe de grosses fleurs très pleines rose foncé soutenu. Parfum puissant (<i>dunkelrosa</i>) ± 200/300 cm	9,50 €	90,00 €
Mme Isaac Pereire . – Grandes fleurs pleines fuchsia, très parfumées . ± 2,50/3 m. (<i>fuchsienfarbig</i>)	8,90 €	84,00 €
Mon Jardin et ma Maison . – Grappes de grosses fleurs en coupe genre «vieille rose», de couleur blanche avec l'intérieur rose crème. ± 200/250 cm. (<i>cremiges rosa</i>) ®	9,50 €	90,00 €
Nahema . – Fleurs moyennes en forme de coupe rose tendre et très parfumées . Port droit. ± 200 cm. Peut être employé comme petit grimpant (<i>zartes rosa</i>)	9,50 €	90,00 €
Penny Lane . – Rosier grimpant très remontant donnant de nombreuses fleurs en grappes ou parfois isolées. Bouton rose s'ouvrant en fleurs moyennes doubles et parfumées rose crème légèrement saumoné. Feuillage vert foncé ± 300/400 cm ® (<i>cremiges rosa</i>)	9,50 €	90,00 €
Pierre de Ronsard . (Voir Eden Rose)		
Pink Cloud . – Grappes de grosses fleurs rose foncé parfumées . Genre vieille rose. Petit grimpant. (Pour situation abritée au sud). ± 175/200 cm. (<i>dunkles rosa</i>)	8,90 €	84,00 €
Polka . – Grappes de grosses fleurs doubles abricot orangé. Feuillage vert clair ± 200/250 cm ® (<i>orange-aprikosen farbig</i>)	9,50 €	90,00 €
Rosa rugosa C.F. Meyer . – Grosses fleurs doubles, rose pur, très parfumées . Rosier très rustique, utilisé aussi comme grand arbuste. (<i>reines rosa</i>) ± 200/400 cm.....	8,90 €	84,00 €
That's Jazz . – Gimpant vigoureux à fleurs pleines rouge sang foncé et velouté. ± 200/300 cm ®	9,50 €	90,00 €
Uetersener Klosterrose . – Grappes de grosses fleurs globuleuses semi-doubles blanches au coeur très légèrement rosé et parfumées . Variété saine et bien remontante ± 200/300 cm	9,50 €	90,00 €

Rosiers grimpants multiflores à petites et grandes fleurs

Einmal- oder öftersblühende Kletterrosen mit kleinem und großen Blüten

(remontants et non-remontants, suivant variétés) (öfterblühend oder auch nicht, je nach Art)

	La pièce :	Les dix :
Alberic Barbier. – Liane robuste à petites grappes de fleurs moyennes aux pétales ébouriffés, très doubles et parfumées , jaune clair pâlisant en blanc ivoire. ± 7m - N.R.	9,50 €	90,00 €
American Pillar. – Grappes de fleurs moyennes simples de couleur rose vif à centre blanc. ± 7 m - N.R.	9,50 €	90,00 €
Anna's Pink Rambler. – Grappes compactes de petites fleurs doubles rose virant au rose pâle. Très élégant. Très florifère! 250/300 cm	9,50 €	90,00 €
Apple Blossom. – D'énormes bouquets de petites fleurs simples rose tendre illuminent en début d'été ce rosier liane sain et peu épineux. 8 m. - N.R.	9,50 €	90,00 €
Arielle Dombasle. – Grappes de grandes fleurs semi-doubles, couleur vermillon mêlé de jaune-orangé Rosier très florifère et remontant. ± 200/250 cm	9,50 €	90,00 €
Bobbie James. – Rosier liane à grandes grappes de fleurs semi-doubles, parfumées et de couleur crème. 9 m. N.R. ((cremig)	9,50 €	90,00 €
Bridge of Sighs. – Variété de l'obtenteur Harkness. Petit grimpant ou arbuste. Quantité de fleurs moyennes semi-doubles. parfumées de couleur pêche-orange très remontant. ± 2 m ®	9,50 €	90,00 €
Della Balfour. – Grandes fleurs doubles abricot mélangé de rose et jaune. Parfum citronné. Bon feuillage vert foncé. Floraison régulière. ± 2 m. ®	9,50 €	90,00 €
Filipes Kiftsgate. – Rosier liane à fleurs blanc crème simples et parfumées . Peut atteindre 10 m - N.R. - (weiß-cremig)	9,50 €	90,00 €
Francis Lester. – Grimpant de forte végétation. Enormes bouquets de fleurs simples, blanches avec étamines jaunes. Spectaculaire. (weiß) - N.R. -	9,50 €	90,00 €
Ghislaine de Féliconde. – Nombreux bouquets de 10 à 20 fleurs doubles, petites, jaune vif au départ devant jaune saumon pâle par la suite. ± Remontant. ± 2/3 m. (gelb lachsfarbig)	8,90 €	84,00 €
Golden Age. – Liane à grappes de petites fleurs semi doubles jaune vif passant au jaune pâle. Très élégant, très florifère et sain ! 400/600 cm	9,50 €	90,00 €
Guirlande d'amour. – Petites fleurs parfumées en grappes doubles d'un blanc pur. Très remontant et sain. ± 3 m. ® (weiß)	9,50 €	90,00 €
Haendel – Fleurs moyennes, semi-double bicolore rose vif et blanc, léger parfum ± 3,50 m .	9,50 €	90,00 €
Hella. – Nombreuses grappes de fleurs blanc pur semi-double à pétales frangés et très légèrement parfumées . Très florifère et bien remontant et sain . 2/3 m	9,50 €	90,00 €
Metanoia – Fleurs moyennes semi-double abricot soutenu passant au rose saumon ± 2,50 m	9,50 €	90,00 €
Mme Alfred Carrière. – Rosier liane à grappes de fleurs doubles blanc à peine rosé et parfumées (remontant) ± 5 m	9,50 €	90,00 €
New Dawn. – Universellement connu ! Rose tendre, fleur moyenne, semi-double. Rosier très rustique et très florifère (remontant). (zartes rosa)	8,90 €	84,00 €
Paul's Himalayan Musk. – Le vrai rosier musqué de l'Himalaya ! Grappes retombantes de petites fleurs en pompons rose lilacé pâle et parfumées . ± 8 m - N.R. -	9,50 €	90,00 €
Santana. – Fleurs moyennes semi-double rouge sang, très lumineux ± 3 m	9,50 €	90,00 €
Sorbet. – Grappes de fleurs moyennes semi-doubles rose saumoné pâle. Aspect délicat, léger et champêtre. ± 2,5m	9,50 €	90,00 €
Sorbet fruité. – Petit grimpant à fleurs assez grandes semi-doubles jaune strié de rose saumon. Sain. ± 1,75 m. ®	9,50 €	90,00 €
Super Dorothy. – Fleur rose saumon pur, petite et pleine. Floraison en grappes serrées. Remontant. ± 2 m.(reines lachsrosa)	12,20 €	117,00 €
Super Excelsa. – Petite fleur, pleine, fuchsia écarlate brillant. Floraison en grappes serrées. Remontant. ± 2 m.(glänzendes scharlachrot)	12,20 €	117,00 €
Sympathie. – Grappes de grandes fleurs semi-doubles rouge sang. Vigoureux et bien remontant Extra. ± 3/4 m (feuerrot)	9,50 €	90,00 €
Veilchenblau. – Grappe de petite fleurs semi-doubles pourpre mauve. Ton spécial ! +/- remontante +/- 4 m (gelb)	9,50 €	90,00 €

Rosiers tiges

Hochstammrosen

Nos rosiers tiges et pleureurs sont écussonnés sur rosa canina pfänder, sujet reconnu supérieur.

Indispensables dans toute roseraie, les rosiers tiges peuvent servir pour les effets les plus divers : plantation en groupes ou dans les plates-bandes, jardins français, etc... (voir conseils pour hivernage).

Unsere Hochstamm- und Trauerrosen sind auf rosa canina « pfänder » veredelt, eine anerkannt überdurchschnittliche Unterlage. Unentbehrlich in jedem Rosengarten; denn die Hochstammrosen können für die verschiedensten Effekte verwendet werden: Anpflanzung in Gruppen oder in schmalen Gartenbeeten, französische Gärten, usw... (siehe Ratschläge für Überwinterung).

VARIÉTÉS DISPONIBLES EN ROSIERS TIGES (+/- 1,10 m) SORTEN IN HOCHSTAMMROSEN ERHÄLTICHE (+/- 1,10 m)

Annapurna (blanc pur) ®	La p. / das St. : 28,50 € / en pots : 33,50 €	Voir description dans cette liste p. 53.
Antigua (jaune bordé de rouge) ®	La p. / das St. : 28,50 € / en pots : 33,50 €	Voir description dans cette liste p. 53.
Bonica (rose/rosa) ®	La p. / das St. : 28,50 € / en pots : 33,50 €	Voir description dans cette liste p. 51.
Corfu (rose fuschia) ®	La p. / das St. : 28,50 € / en pots : 33,50 €	Voir description dans cette liste p. 53.
Dominica (rouge cerise) ®	La p. / das St. : 28,50 € / en pots : 33,50 €	Voir description dans cette liste p. 53.
Golden Border (jaune tendre/lichtgelb) ®	La p. / das St. : 28,50 € / en pots : 33,50 €	Voir description dans cette liste p. 51.
Ibiza (orange orange abricot) ®	La p. / das St. : 28,50 € / en pots : 33,50 €	Voir description dans cette liste p. 54.
Iceberg (blanc/weiß) ®	La p. / das St. : 28,50 € / en pots : 33,50 €	Voir description dans cette liste p. 51.
Jalilah (rose jaune pastel avec liseré) ®	La p. / das St. : 28,50 € / en pots : 33,50 €	Voir description dans cette liste p. 54.
Kanegem (rouge-orange/rot-orange)	La p. / das St. : 28,50 € / en pots : 33,50 €	Voir description dans cette liste p. 54.
Leonardo Da Vinci (rose foncé/dunkles rosa) ®	La p. / das St. : 28,50 € / en pots : 33,50 €	Voir description dans cette liste p. 57.
Lili Marleen (rouge/rot) ®	La p. / das St. : 28,50 € / en pots : 33,50 €	Voir description dans cette liste p. 51.
Malta (jaune) ®	La p. / das St. : 28,50 € / en pots : 33,50 €	Voir description dans cette liste p. 54.
Melrose (rose vif/pures rosa) ®	La p. / das St. : 28,50 € / en pots : 33,50 €	Voir description dans cette liste p. 52.
Winschoten (rouge foncé/dunkel rot) ®	La p. / das St. : 28,50 € / en pots : 33,50 €	Voir description dans cette liste p. 56.

VARIÉTÉS DISPONIBLES EN ROSIERS DEMI-TIGES (+/- 0,70 m) SORTEN IN HALBHohen STAMM ERHÄLTICHE (+/- 0,70 m)

Ingrid Weibull (rouge feu/schimmernds feurrot)	La p. / das St. : 24,50 € / en pots : 29,50 €	Voir description dans cette liste p. 51.
Lovely Fairy (rose vif/hell rosa)	La p. / das St. : 24,50 € / en pots : 29,50 €	Voir description dans cette liste p. 51.
Orange Symphonie	La p. / das St. : 24,50 € / en pots : 29,50 €	Voir description dans cette liste p. 58.
Regensberg (rose vif centre blanc /stärches rosa mit weißer mitte)	La p. / das St. : 24,50 € / en pots : 29,50 €	Voir description dans cette liste p. 52.
The Fairy (rose tendre/rosa)	La p. / das St. : 24,50 € / en pots : 29,50 €	Voir description dans cette liste p. 52.
Snowcap (blanc/weiß)	La p. / das St. : 24,50 € / en pots : 29,50 €	Voir description dans cette liste p. 58.

Rosiers pleureurs

Trauerrosen

Magnifiques plantes à isoler, par unité ou en groupe, ou encore à faire partie intégrante de la roseraie.

Herrliche Pflanzen, einzeln oder in Gruppen, oder auch als integraler Bestandteil des Rosengartens.

VARIÉTÉS DISPONIBLES / ERHÄLTICHE SORTEN

Super Dorothy Perkins (rose/rosa)	La p. / das St. : 30,00 € / en pots : 35 €	Voir description dans cette liste p. 62.
Super Excelsa (rouge/rot)	La p. / das St. : 30,00 € / en pots : 35 €	Voir description dans cette liste p. 62.
Guirlande d'Amour (blanc/weiß)	La p. / das St. : 30,00 € / en pots : 35 €	Voir description dans cette liste p. 62.
Golden Age (jaune tendre/lichtgelb)	La p. / das St. : 30,00 € / en pots : 35 €	Voir description dans cette liste p. 62.

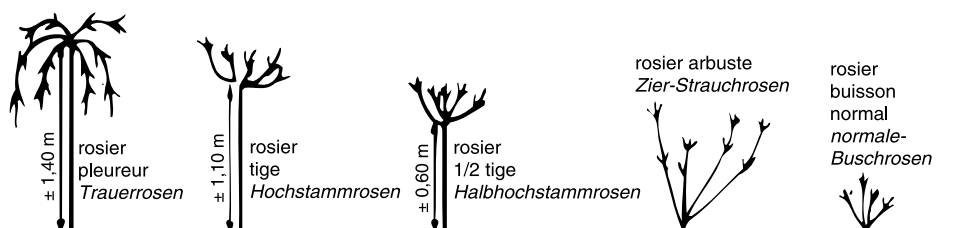

Rosendünger von Godefroid

Wir empfehlen unseren speziellen Rosendünger, der regelmäßig angewendet, Ihren Rosen Blühkraft und Stärke schenkt. In seiner Zusammensetzung enthält das Düngemittel insbesondere «MAERL» und Spurenelemente wie Eisen. «MAERL» ist ein Sediment, das sich entlang der Küsten der Bretagne bildet und das aus Resten von kalkdurchtränkten Meeresalgen besteht.

Zusammensetzung :

Stickstoff (N) 9 % : (Nitratstickstoff : 1 % - Ammoniakstickstoff : 8 %)
 ANHYDRIDE Phosphor (P 2 O 5) : 6 % in Wasser löslich und Ammonium Citrate
 Kaliumoxyd (K 2O) : 15 % in Wasser löslich
 Magnesiumoxyd (MgO) : 3 % löslich in Mineralsäuren

Anwendung :

von März bis einschließlich August

- einen glatt gestrichenen Esslöffel pro Rose
- die doppelte Dosis für Kletterrosen, Sträucher, Büsche und Hochstammrosen, die älter als 3 Jahre sind
- mittels Rechen in den Boden bringen
- nach der Anwendung reichlich gießen, falls es zum Zeitpunkt der Anwendung trocken ist
- die angezeigte Dosis nicht überschreiten
- an einem trockenen Ort aufbewahren

Der Erfolg unseres speziellen Düngers für Rosen wächst von Jahr zu Jahr.

Wegen seiner sehr guten Qualität, die von allen Rosenliebhabern, die ihn ausprobiert haben, anerkannt wird, hat sich die Produktion praktisch jedes Jahr verdoppelt.

Viele versuchen von unserem guten Ruf zu profitieren ! Deswegen möchten wir darauf hinweisen, dass unser Spezialdünger nur in unserem Geschäft in Francorchamps erhältlich ist.

Besser als die Dünger, die zur Zeit auf dem Markt sind.

Enthält eindeutig mehr Spurenelemente und hilft Ihren Rosenstöcken, Krankheiten besser zu widerstehen.

Einfacher anzuwenden als die üblichen Rosendünger.

Es reicht aus, einmal im Monat einen glatt gestrichenen Suppenlöffel am Fuß jeder Rose auszubringen (von März bis einschließlich August). Der Dünger löst sich bei Regen sehr leicht auf. Wenn es zur Zeit der Anwendung zu trocken ist, hilft eine gute Wassergabe, um den Dünger in den Boden eindringen zu lassen.

Preiswerter als die Dünger anderer Marken !

Ein immer größer werdender Erfolg für unseren Spezial-Rosendünger mit vielen Spurenelementen (Magnesium, Eisen, u.s.w.), die es den Pflanzen erlauben, Krankheiten besser zu überstehen !

1 kg 500 für 12 Rosen für 1 Jahr : 8,90 c
 4 kg für 32 Rosen für 1 Jahr : 13,50 c
 10 kg für 80 Rosen für 1 Jahr : 23,80 c

Warum können es die großen Düngefabrikanten nicht genau so gut wie wir ?

Weil wir das größtmögliche Maximum an Spurenelementen in unser Produkt eingebaut haben, kann unser Produkt hart werden, wenn es zu lange an einem Ort untergebracht ist, der nicht sehr trocken ist.

Dieser Umstand würde den Dünger für die großen Fabrikanten zu einem unverkäuflichen Produkt machen, weil die Ware zu lange Zeit von der Herstellung bis zur Verteilung und dem Verkauf im Einzelhandel gelagert werden müsste.

Wenn trotz aller Ihrer Vorsichtsmaßnahmen bei der Lagerung unser Spezial-Rosendünger hart wird, behält er dennoch all seine Qualität : Sie müssen ihn dann zerbröseln, bevor Sie ihn ausbringen.

Wir raten unseren Kunden daher, jedes Jahr nur die Menge Dünger einzukaufen, die für die Anzahl der zu behandelnden Rosen notwendig ist.

Probieren Sie unseren Spezial-Rosendünger, unsere Kunden sind begeistert.



S.A. PÉPINIÈRES
G O D E F R O I D

139, rue de Spa - B-4970 FRANCORCHAMPS - 087/27.51.13 - Fax : 087/27.55.12

Engrais spécial Rosiers 9 - 6 - 15 (+3)

Notre formule spéciale d'engrais ROSIERS à votre disposition.

Utilisé régulièrement, il donnera vigueur et floraison à vos rosiers.

Engrais composé contenant du maerl avec ses oligo-éléments dont du fer (Fe).

AZOTE (N) 9 % (nitrique : 1 %; ammoniacal: 8 %)

ANHYDIDE PHOSPHORIQUE (P₂ O₅): 6 % soluble dans l'eau et le citrate d'ammonium

OXYDE DE POTASSIUM (K₂O): 15 % soluble dans l'eau

OXYDE DE MAGNESIUM (MgO) : 3 % soluble dans les acides minéraux

UTILISATION

Chaque mois, de mars à août inclus, 1 cuillère à soupe rase par rosier.

Doubler la dose pour les rosiers grimpants, arbustes ou pleureurs de plus de 3 ans d'âge.

Incorporer au sol par griffage.

Arroser copieusement après l'application.

Ne pas dépasser la dose indiquée.

A conserver dans un local bien sec.

Notre formule devient une référence !

ENGRAIS SPECIAL ROSIERS !

en y intégrant beaucoup plus d'oligo-éléments (magnésie, fer, etc.) qui permettront à vos plantes de mieux résister aux maladies !

1 kg 500 pour 12 rosiers pour une année	8,90 €
4 kg pour 32 rosiers pour une année	13,50 €
10 kg pour 80 rosiers pour une année	23,80 €

Meilleur, plus facile d'application (dosage) et moins cher en utilisation que les engrais rosiers habituels !

Renseignez-vous dans notre magasin ! Nos clients en sont enchantés!

